

145  
WA160-180+0.0

146  
T+0.0

147  
T+0.0+2.0

148  
WA140-160+0.0



Anlage 11.1  
Blatt 37/49

220-kV-Leitung Audorf - Flensburg Nr. 205  
**Rückbaumaßnahmen**  
Mast Nr. 145 - Mast Nr. 148

2 Rückbau der 220-kV-Leitung Audorf-Flensburg, LH-13-205  
Rückbau MZZ-Portal

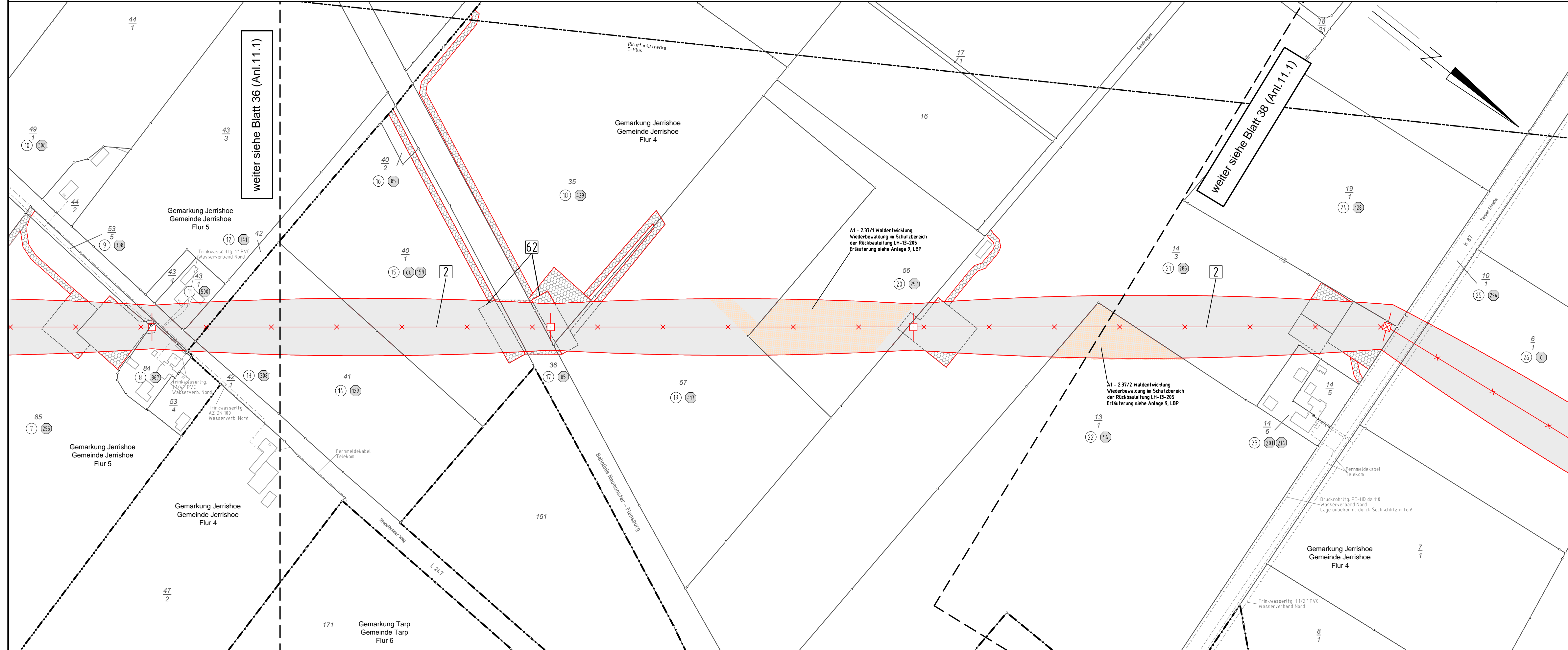

weiter siehe Blatt 36 (Anl. 11.1)

weiter siehe Blatt 38 (Anl. 11.1)

**Legende:**

1	Eigentümerschlüsselnr.	Kreis	— · — · —
5	Grundstücksordnungsnr.	Stadt/Gem.	— · — · —
99	Flurstücksnummer	Gemarkung	— · — · —
☒	Abspannmast	Flur	— · — · —
☐	Tragmast	Flurstück	— · — · —
—		Grenze des Planfeststellungsverfahrens	—

1	WA160-24,00	Mastnummer	2	T1-26,00
Masttyp		220-kV-Ltg. (Rückbau)		
Schutzbereich (dinglich gesichert)		Schutzbereichsbegrenzung		
Kompensationsfläche				

**Rechtserwerb Rückbau:**

- ☐ Dauerhafte Flächeninanspruchnahme durch Neubau 380-/110-kV-Ltg.
- ▨ Bauzeitliche Flächeninanspruchnahme Neubau 380-/110-kV-Ltg.
- ▨ Bestehende "dingliche Sicherung" 220-/110-kV-Ltg. (entfällt)
- ▨ Bauzeitliche Flächeninanspruchnahme Rückbau 220-/110-kV-Ltg.
- ▨ Bestehende "dingliche Sicherung" 220-/110-kV-Ltg. dauerhafte Flächeninanspruchnahme durch Neubau oder Kompensation

**Planfeststellungsunterlage**

Aufgestellt 12.12.2014  
Bayreuth,  
TenneT TSO GmbH  
i.V. *Dr. P. L.* i.A. Dr. *M. J.*

<b>EQOS Energie</b>	Deutschland GmbH Wölfelstraße 29 D-38400 Biberach Leistungsplanung	Maßstab 1 : 2000	Einheit Meter
		Datum	Name
		Bearb. 01.12.2014	joba
		Gepr. 12.12.2014	lp/Neal
		Norm	DIN EN 50341-3-4: 01/2011
		Fachbereich	TL
Zust.	Anderung	Datum	Name
			Urspr.: