



380-kV-Ltg. Heide West - Husum Nord
LH-13-320
Lage-/Bauwerksplan/
Grunderwerbsplan
Mast Nr. 069 - Mast Nr. 071

Legende:

Masttyp
001
WA160° 24,00

Bemäßung des Schutzbereiches
1000/110

Mastnummer
002
T1 26,00

Feldlänge
325

Achse (Neubau)
äußeres Seil
Schutzbereich (dinglich gesichert)
Schutzbereichsbegrenzung

Wasserhaltung:

- G 003 Grundwasserentnahmepunkt
- U 003 Übergabepunkt
- E 003 Einleitpunkt
- Rohrleitung, fliegend
- Wasserlauf, verrohrt, benutzt
- Wasserlauf, offen, benutzt

Rechtserwerb:

- dauerhafte Flächeninanspruchnahme durch 380-kV-Ltg. "dingliche Sicherung"
- bauzeitliche Flächeninanspruchnahme durch Neubau 380-kV-Ltg.
- bestehende "dingliche Sicherung" durch 110-kV-Ltg. (entfällt)
- bauzeitliche Flächeninanspruchnahme durch Rückbau 110-kV-Ltg.
- bestehende "dingliche Sicherung" 110-kV-Ltg./dauerhafte Flächeninanspruchnahme durch Neubau
- bauzeitliche Flächeninanspruchnahme durch Provisoriumsportal 110-kV-Ltg.

Grenzen:

- Kreis
- Stadt/Gem.
- Gemarkung
- Flur
- Flurstück
- Verfahren

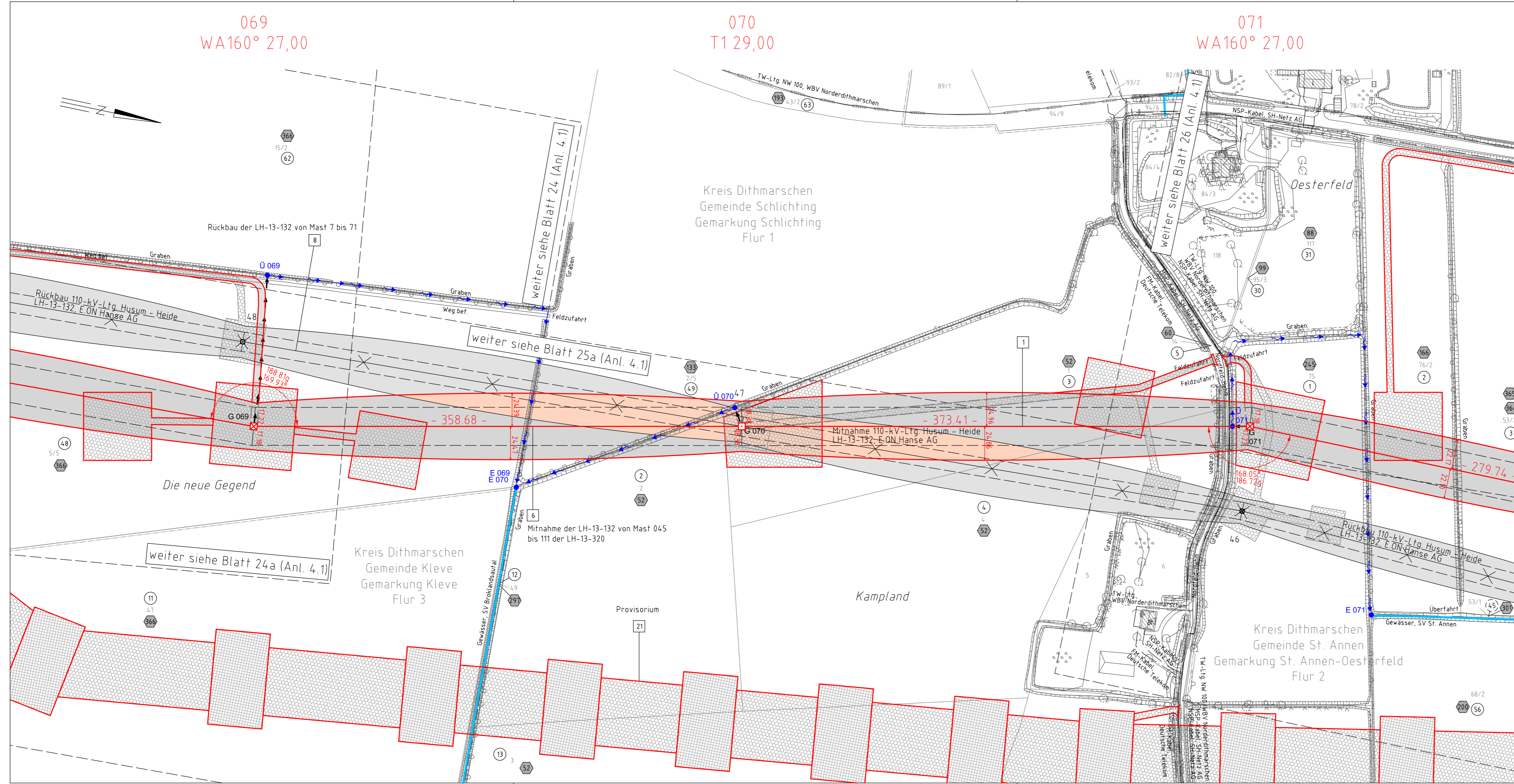

Planfeststellungsunterlage

Aufgestellt Bayreuth, Tennet TSO GmbH		30.09.2014	
i.V. <i>[Signature]</i>		i.A. Dr. <i>[Signature]</i>	
	Maßstab	1: 2000	Einheit
			Meter
	Bearb.	30.09.2014	Böttcher/Pfirtl
	Gepr.	30.09.2014	Leopold
	Norm	DIN EN 50341-3-4: 01/2011	
	Fachbereich	TL	
Zust.	Änderung	Datum	Name
			Urspr.: