

110-kV-Leitung Flensburg - Weding LH-13-107

Lageplan Schallimmission - Isophonenkarte

Ersatzneubau
Mast Nr. 19N - Mast Nr. 24N

Schallimmission:

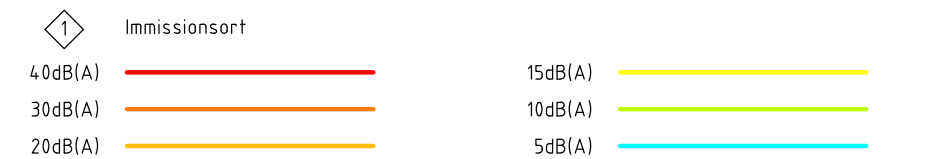

Die Darstellung der Isolinien erfolgt auf in der Berechnung zu Grunde gelegten maximalen Normlast (siehe Grundlagen Anlage M01.1A).

Legende:

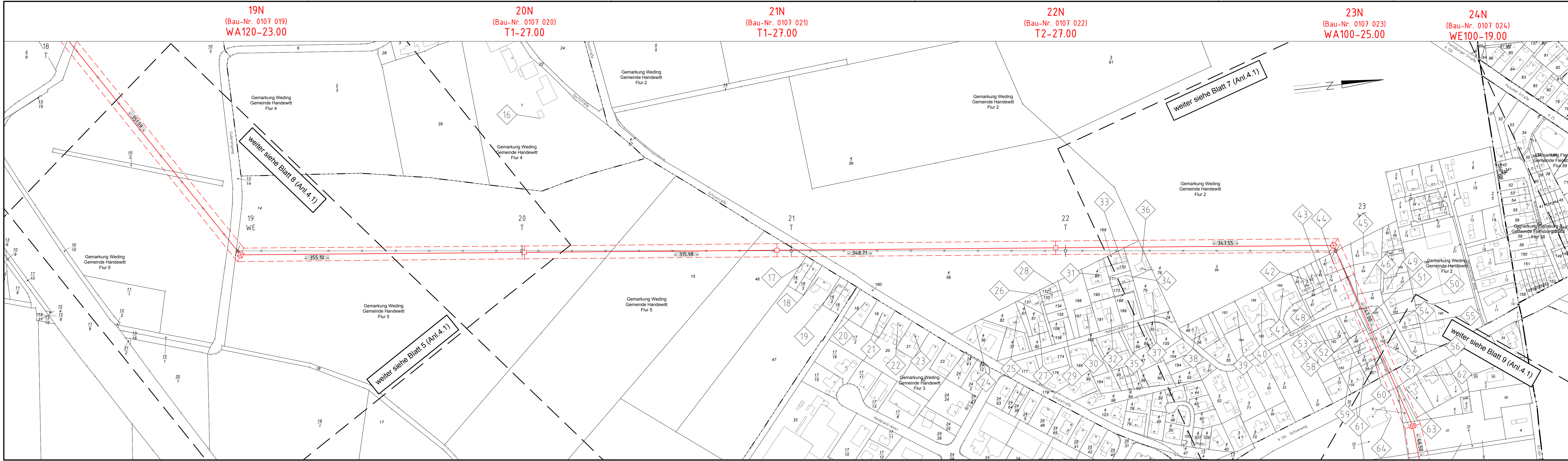
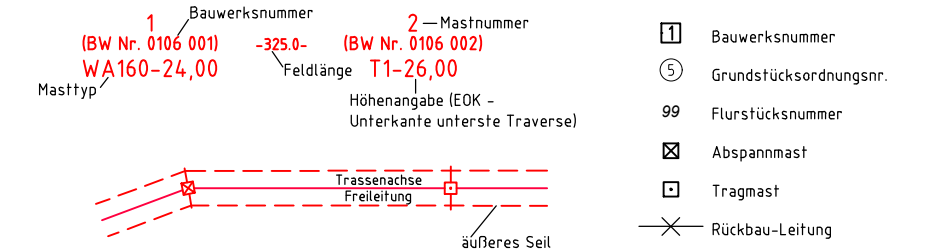

Planfeststellungsunterlage

Aufgestellt
Quickborn,
Schleswig-Holstein Netz AG

16.06.2020

(Signature)

eqos Energie Deutschland GmbH
Wolfenstraße 29
D-88400 Biberach
Leitungspannung

Maßstab	1 : 2.000	Einheit	Meßer
Datum	10.06.2020	Name	Lohmüller
Bearb.	10.06.2020	Gepr.	12.06.2020
Gepr.	12.06.2020	Fachbereich	TL
Norm	DIN EN 50341-2-4: 2016		