Pass für Maststandort	Mast-Nr.	Masttyp
	164	**T1-44,00**

LAGEBESCHREIBUNG

TK25	1222 - Flensburg Süd	Bezugssystem	WGS84 / ETRS89, UTM 32

Rechtswert	Hochwert	Geländehöhe	ESP [m ü NHN]	Ansprechpartner vor Ort
32525723,16	6060547,61	90,56		Privat (82); Privat (91)

Landkreis	Gemeinde	Gemarkung	Flurstück
Schleswig-Flensburg	Oeversee	Frörup; Flur 1	79

SITUATION AM STANDORT

Hydrogeologische Einheit				
GW-Flurabstand [m u GOK]			kf-Wert [m/s]	

vorhandene Grundwassermessstelle (Bezeichnung)			FL Br 3
Rechtswert	Hochwert	MP-Höhe [m ü GOK]	Geländehöhe [m ü NHN]
3525753	6062287	0,9	Lot: 11,10m
Ruhewasserspiegel [m u MP]		3,24	Datum: 15.01.2015

verhandene offene Wasserverläufe (Graben, Vorfluter, Gewässer, usw.) / Fließwege

keine Gräben / Wasserläufe vorhanden

Zuständigkeit / Eigentümer / betroffener Wasser- und Bodenverband

Wasser- und Bodenverband Jerrisbek

Abfluss Fließgewässer [l/s]		Datum:	

WASSERHALTUNG

Möglichkeit der Beseitigung von Niederschlagswasser und Abwässern aus Wasserhaltungsanlagen (dauerhaft und temporär; geeignete untergeordnete Gewässer zur Übergabe von Abwässern, Lage der möglichen Übergabepunkte bzw. Einleitstellen siehe Kartenausschnitt)

Wasserhaltungsanlage liegt in oder an oberirdischen Gewässern (Gewässer 1. Ordnung)

nein

Wasserhaltungsanlage liegt im Zuständigkeitsbereich von Wasser- und Bodenverbänden

Wasser- und Bodenverband Jerrisbek

Wasserhaltungsanlage liegt im Überschwemmungsgebiet (ja / nein)	nein
Wasserhaltungsanlage liegt in oder auf Deich (ja / nein)	nein

BEMERKUNGEN / BESONDERHEITEN

Anfahrt über Frörup Westerfeld
GW-Messstelle

Pass für Maststandort	Mast-Nr.	Masttyp
	164	**T1-44,00**

FOTOS

Foto 1: geplanter Maststandort

Foto 2: GW-Messstelle

Pass für Maststandort	Mast-Nr.	Masttyp
	164	**T1-44,00**
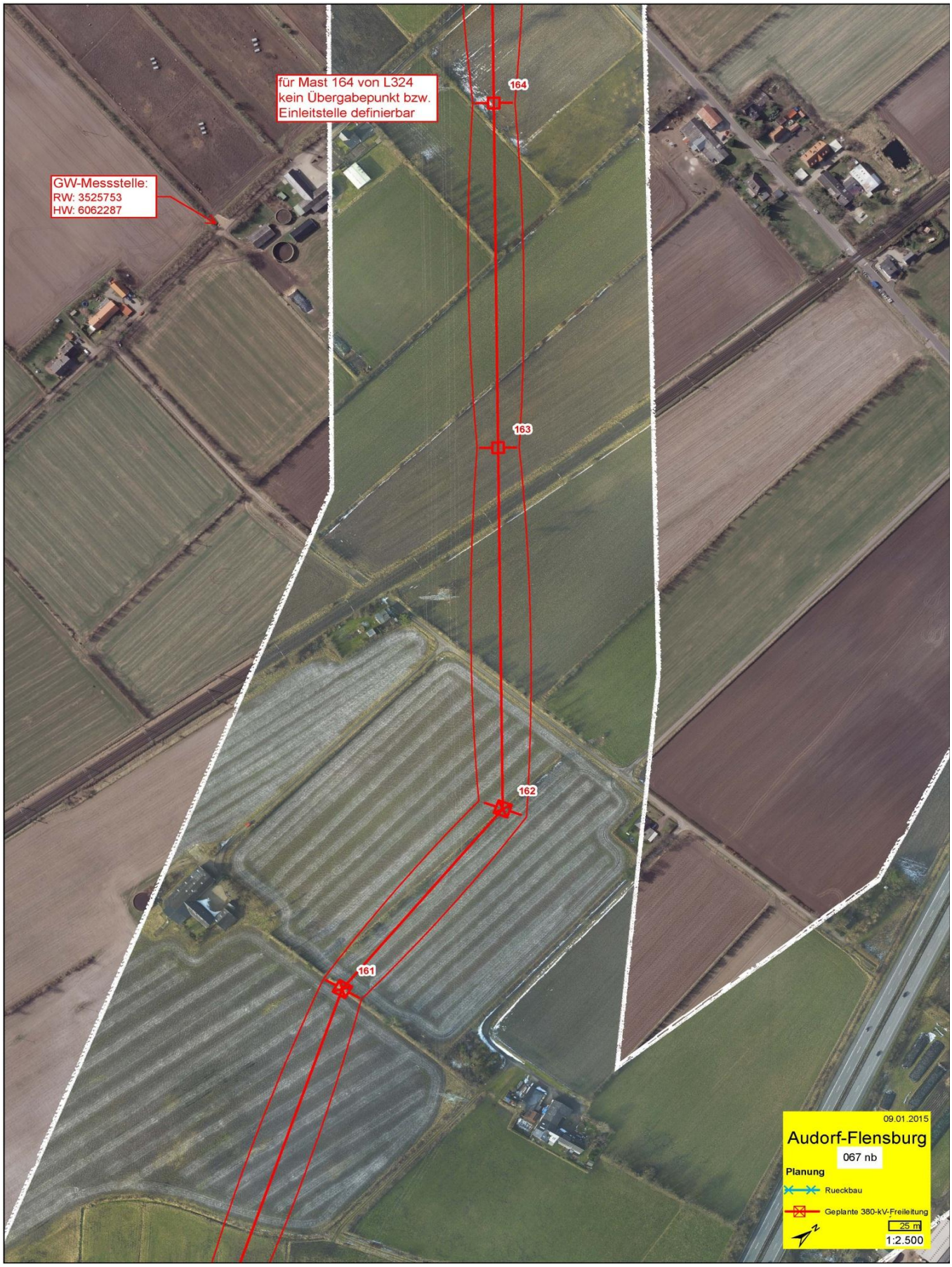
KARTENAUSSCHNITT