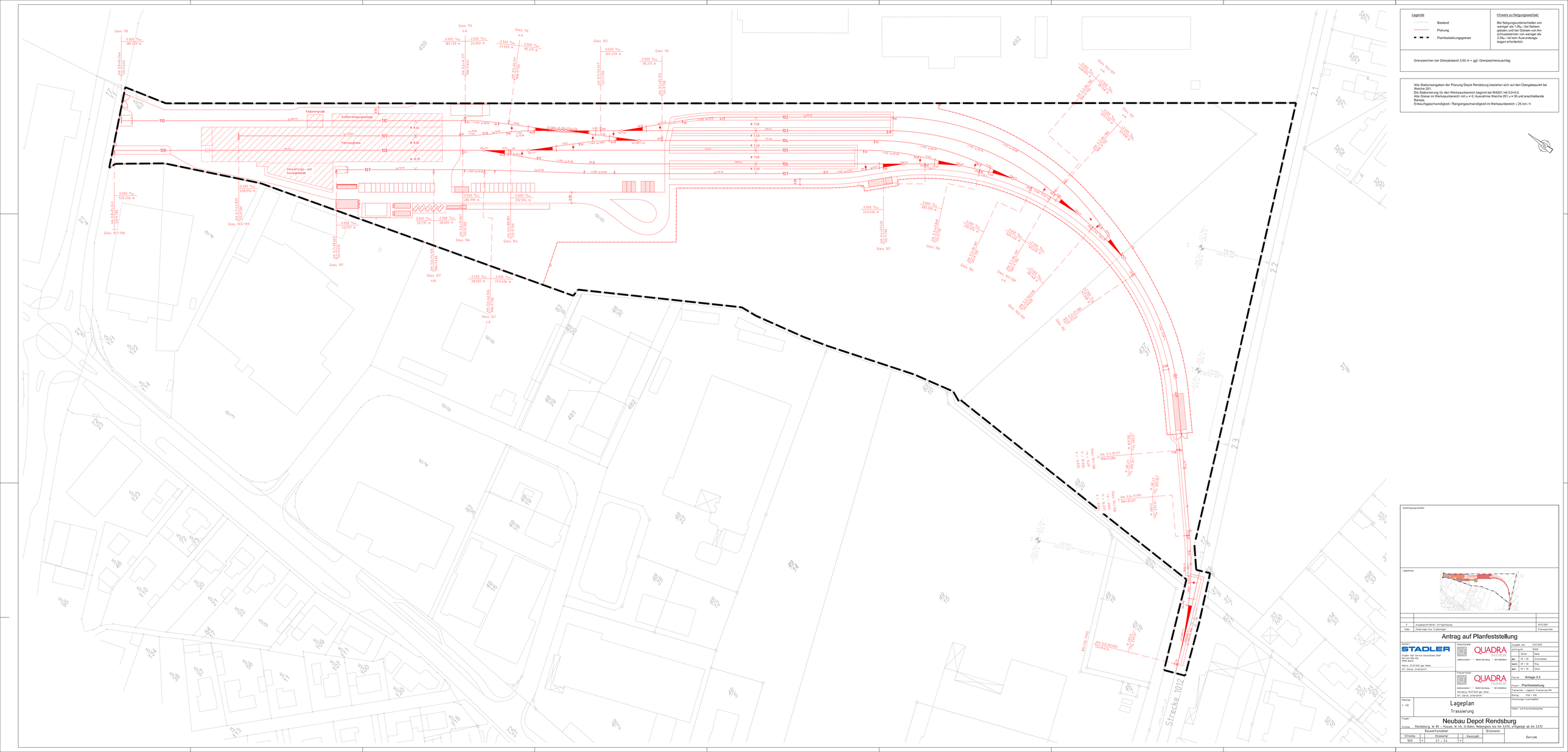


Legende

- Bestand
- Planung
- Planfeststellungsgrenze

Hinweis zu Neigungswechsel:

Bei Neigungsunterschieden von weniger als 1,0‰ bei Nebengleisen und bei Gleisen von Anschlussbahnen von weniger als 0,5‰ ist kein Ausrundungsbogen erforderlich.

Grenzzeichen bei Gleisabstand 3,50 m + ggf. Grenzzeichenzuschlag

Alle Stationsangaben der Planung Depot Rendsburg beziehen sich auf den Übergabepunkt bei Weiche 201.
Die Stationierung für den Werkzaunbereich beginnt bei WA201 mit 0,0+0,0.
Alle Gleise im Werkzaunbereich mit v_e = 0; Ausnahme Weiche 201 v_e = 30 und anschließende Rampe.
Entwurfsgeschwindigkeit / Rangiergeschwindigkeit im Werkzaunbereich = 25 km / h

Genehmigungsvermerk

Lageskizze

Index	Änderungen bzw. Ergänzungen	Planungsstand
0	Ausgangszustand Fahrweg- Antragsplanung	19.07.2021

Antrag auf Planfeststellung

Planer:
STADLER
Stadler Rail Service Deutschland GmbH
Hertzstraße 10b
10553 Berlin
Berlin, 27.07.2021 gez. Keller
i.V. Gerke, Schenkevitz

Generalplaner:
QUADRA INGENIEURE
Zeltnerstraße 7 · 90443 Nürnberg · T 0911/2426643

Planer Fahrweg:
QUADRA INGENIEURE
Zeltnerstraße 7 · 90443 Nürnberg · T 0911/2426643
Nürnberg, 19.07.2021 gez. Gaiss
i.V. Gerke, Schenkevitz

Ausgabe vom	19.07.2021
Auftrag-Nr.	93339
	Zeichn. / Name
gez.	09 / 20 Schönhammer
bearb.	09 / 20 Krug
gepr.	09 / 20 Gaiss
Plan-Nr.	Anlage 3.3
Planart	Planfeststellung
Planzeichen	Lateinische Vorzeichnung DIN
Maßstab	1:50 / 1:100
Einheiten	Zeichnungen: Zahlenwerte:

Kathrin Lageplan
1 : 100 Trassierung

Höhen- und Koordinatensystem

Projekt:
Neubau Depot Rendsburg

Strecke: Rendsburg, W 89 – Husum, W 45, G-Bahn, Nebengleis bis km 3,072, ohlgleisig! ab km 3,072

Bauwerksnummer				Brückennr.	
Strecke	Kilometer		Kennzahl		Barcode
1012	2,1 + 2,4				