

131
T+4.0

132
T+0.0

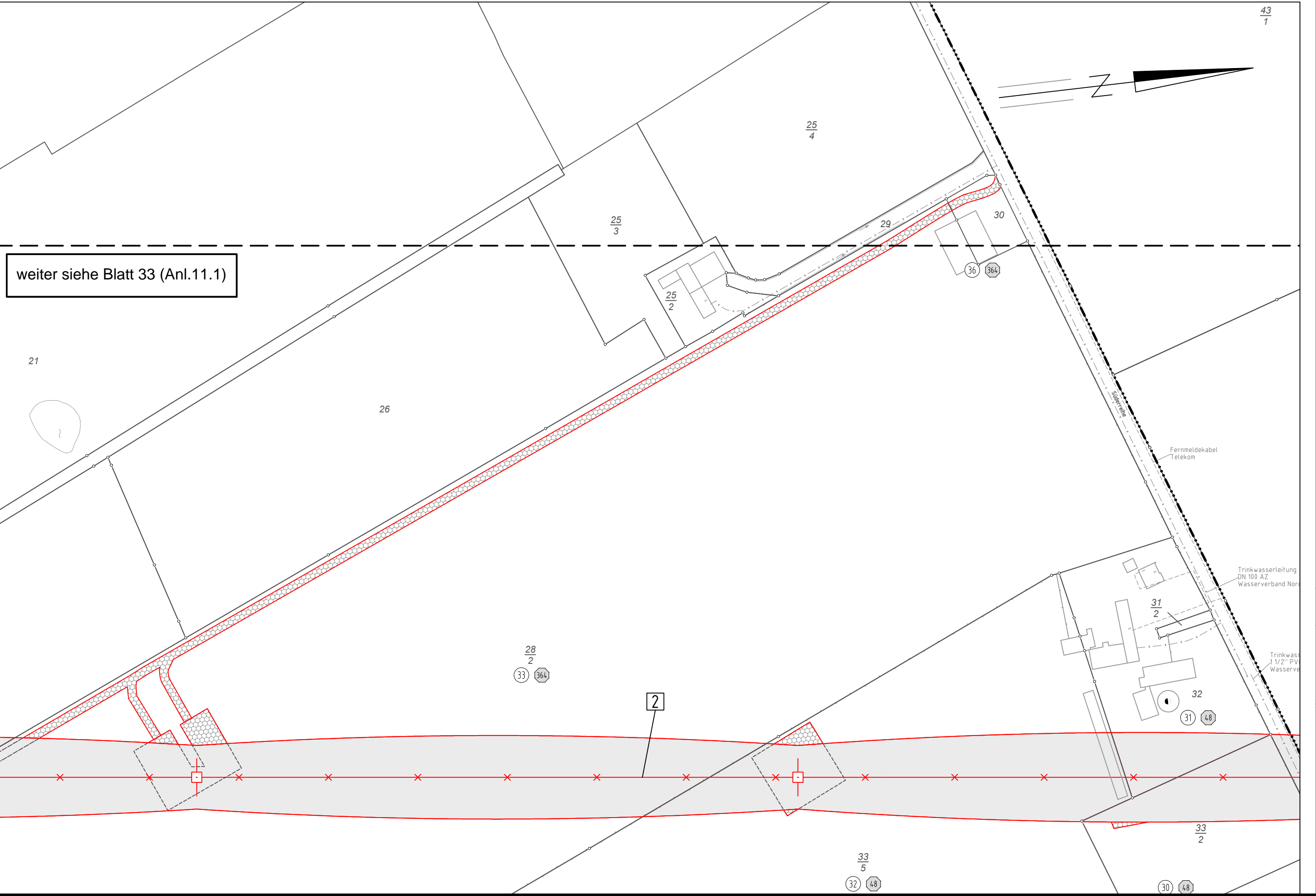

weiter siehe Blatt 33 (Anl.11.1)



Anlage 11.1
Blatt 33a/49

220-kV-Leitung Audorf - Flensburg Nr. 205 Rückbaumaßnahmen Mast Nr. 131 - Mast Nr. 132

2 Rückbau der 220-kV-Leitung Audorf-Flensburg, LH-13-205
Rückbau von MZ2 bis Portal

Legende:

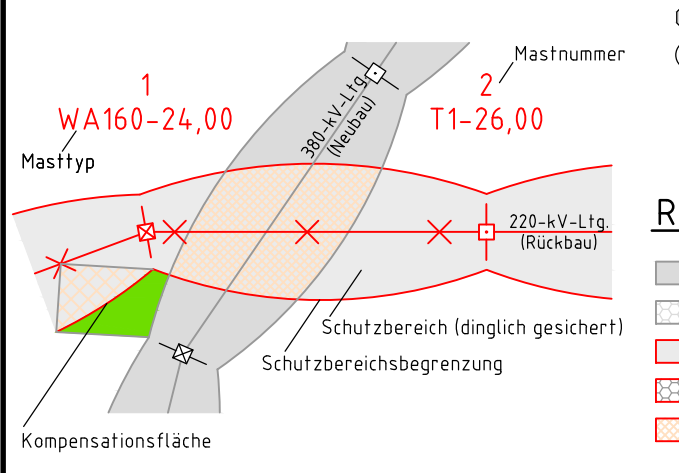

- Masttyp**
- ① Eigenümerschlüsselnr.
 - ⑤ Grundsücksordnungnr.
 - 99 Flurstücksnummer
 - ⊗ Abspannmast
 - Tragmast
- Grenzen:**
- Kreis
 - - - - - Stadt/Gem.
 - · - · - · - Gemarkung
 - · - · - · - Flur
 - · - · - · - Flurstück
 - - - - - Grenze des Planfeststellungsverfahrens
- Rechtserwerb Rückbau:**
- Dauerhafte Flächeninanspruchnahme durch Neubau 380-/110-kV-Ltg.
 - ▨ Bauzeitliche Flächeninanspruchnahme Neubau 380-/110-kV-Ltg.
 - ▨ Bestehende "dingliche Sicherung" 220-/110-kV-Ltg. (entfällt)
 - ▨ Bauzeitliche Flächeninanspruchnahme Rückbau 220-/110-kV-Ltg.
 - ▨ Bestehende "dingliche Sicherung" 220-/110-kV-Ltg. dauerhafte Flächeninanspruchnahme durch Neubau oder Kompensation

Planfeststellungsunterlage

Aufgestellt 12.12.2014
Bayreuth,
Tennet TSO GmbH
i.V. *[Signature]* i.A. Dr. *[Signature]*

eqos Energie		Deutschland GmbH Wallferstraße 29 D-88400 Biberach Leitungsplanung	Maststab 1 : 2000	Einheit Meter
Bearb.	01.12.2014	joba		
Gepr.	05.12.2014	lp/Neal		
Norm	DIN EN 50341-3-4: 01/2011			
Fachbereich TL				
Zust.	Änderung	Datum	Name	Urspr.