

Portal
380-kV UW Handewitt

165b
WE140-33,00
LH-13-305A

166
T
LH-13-305A

167
T
LH-13-305A

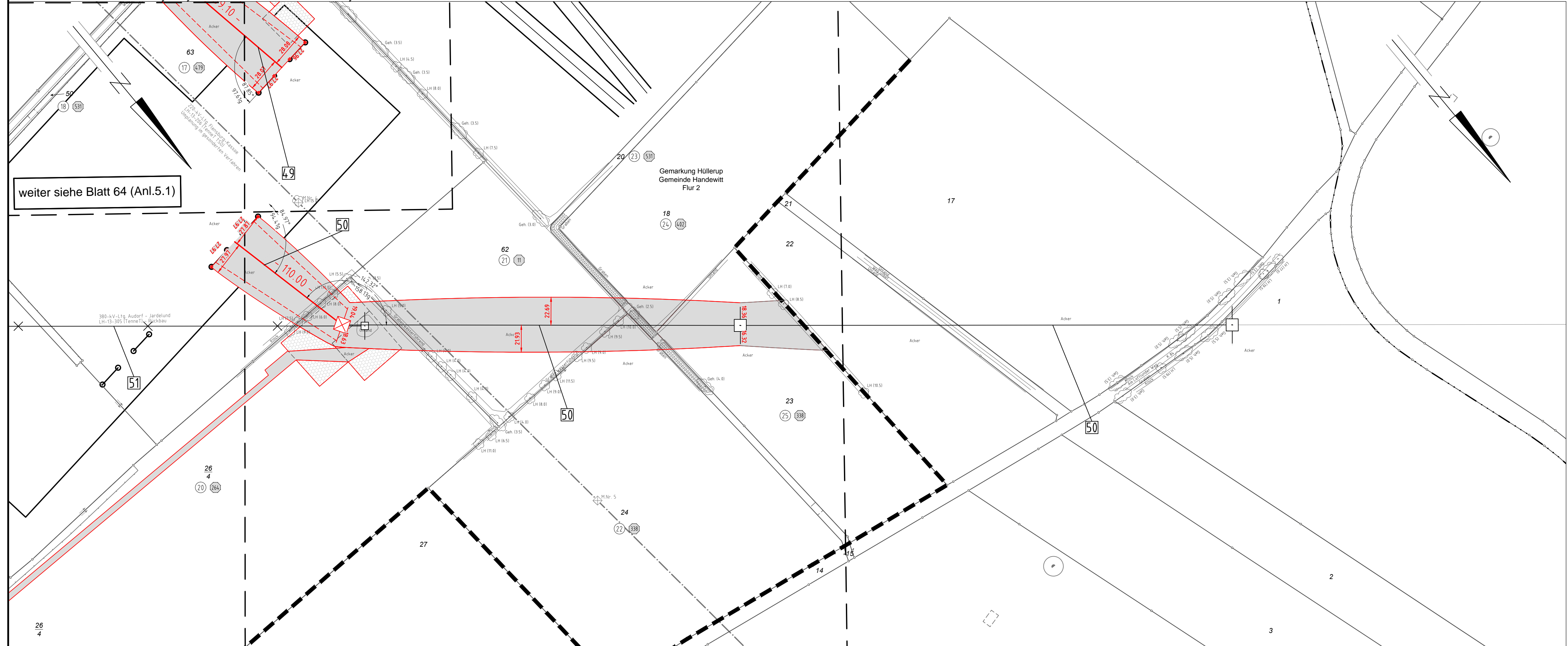

weiter siehe Blatt 64 (Anl.5.1)



380-kV-Ltg. Audorf - Flensburg Nr. 324
Lage-/Bauwerksplan
Grunderwerbsplan
UW Handewitt - Mast Nr. 167 (305A)

- 49 Neubau der 380-kV-Leitung Audorf-Jardelund, LH-13-305 Mast 161-Portal, Anbindung an das UW Handewitt, der neue Abschnitt wird an den Mast 161 der Leitung LH-13-305 angebunden
- 50 Neubau der 380-kV-Leitung Audorf-Jardelund, LH-13-305 Mast 166-Portal, Anbindung an das UW Handewitt, der neue Abschnitt wird an den Mast 166 der Leitung Nr.305 angebunden
- 51 Rückbau der 380-kV-Leitung Audorf-Jardelund, LH-13-305 Mast 162 - M165

Legende:

Grenzen:

- ⊙ Eigentümerschlüsselnr.
- ⑤ Grundstücksordnungsnr.
- 99 Flurstücksnummer
- ⊠ Abspannmast
- ⊠ Tragmast
- ⊠ Rückbau 220-kV-Leitung
- ⊠ Kreis Stadt/Gem.
- ⊠ Gemarkung
- ⊠ Flur
- ⊠ Flurstück
- ⊠ FFH-Gebiet
- ⊠ Grenze des Planfeststellungsverfahrens

Rechtserwerb:

- ⊠ dauerhafte Flächeninanspruchnahme
- ⊠ dauerhafte Flächeninanspruchnahme / Kompensationsmaßnahmen
- ⊠ bauzeitliche Flächeninanspruchnahme

Planfeststellungsunterlage

Aufgestellt 12.12.2014
Bayreuth,
TenneT TSO GmbH
i.V. *Dr. ...* i.A. Dr. *...*

	Deutschland GmbH Wolfenstraße 29 D-98640 Biberach Leitungsplanung	Maßstab 1 : 2000	Einheit Meter
	Datum Name Bearb. 01.12.2014 poka Gepr. 05.12.2014 lp Norm DIN EN 50341-3-4: 01/2011 Fachbereich TL		
Zust.	Änderung	Datum	Name Urspr.:

