

# 380-kV-Ltg. Audorf - Flensburg Nr. 324 Lage-/Bauwerksplan Grunderwerbsplan Mast Nr. 46 - Mast Nr. 50

- 1 Errichtung der 380-kV-Leitung Audorf-Flensburg/Handwitt, LH-13-324  
Portal-Portal, 110-kV-Näherzone Nr.102, 102S-NHT, 110-kV-Näherzone Nr.102, 102S-NHT
- 2 Rückbau der 220-kV-Leitung Audorf-Flensburg, LH-13-205  
Portal UW Audorf - Portal UW Flensburg

**Legende:**

<p>1 WA160-24,00 2 T1-26,00</p>	<p>Mastnummer 1 2</p>	<p>1 Eigentümerschlüsselnr. 2 Grundstücksordnungsnr. 99 Flurstücksnummer □ Abspannmast ⊗ Tragmast ⊗ Rückbau 220-kV-Leitung</p>	<p><b>Grenzen:</b></p> <p>— Kreis — Stadt/Gem. - - - - - Gemarkung - - - - - Flur - - - - - Flurstück - - - - - FFH-Gebiet - - - - - Grenze des Planfeststellungsverfahrens</p>
<p><b>Rechtserwerb:</b></p> <p>— dauerhafte Flächeninanspruchnahme / Kompensationsmaßnahmen — dauerhafte Flächeninanspruchnahme — bauzeitliche Flächeninanspruchnahme</p>			

**Planfeststellungsunterlage**

Aufgestellt Bayreuth, TenneT TSO GmbH	12.12.2014
i.V.	i.A. Dr.
<b>eqos Energie</b>	Deutschland GmbH Wolfenstraße 29 D-88400 Biberach Leitungsplanung
Maßstab 1: 2000	Einheit Meter
Bearb. 01.12.2014 Gep. 05.12.2014	Name poka lp
Norm DIN EN 50341-3-4: 01/2011	Fachbereich TL
Zust.	Änderung
Datum	Name
Ursp.	

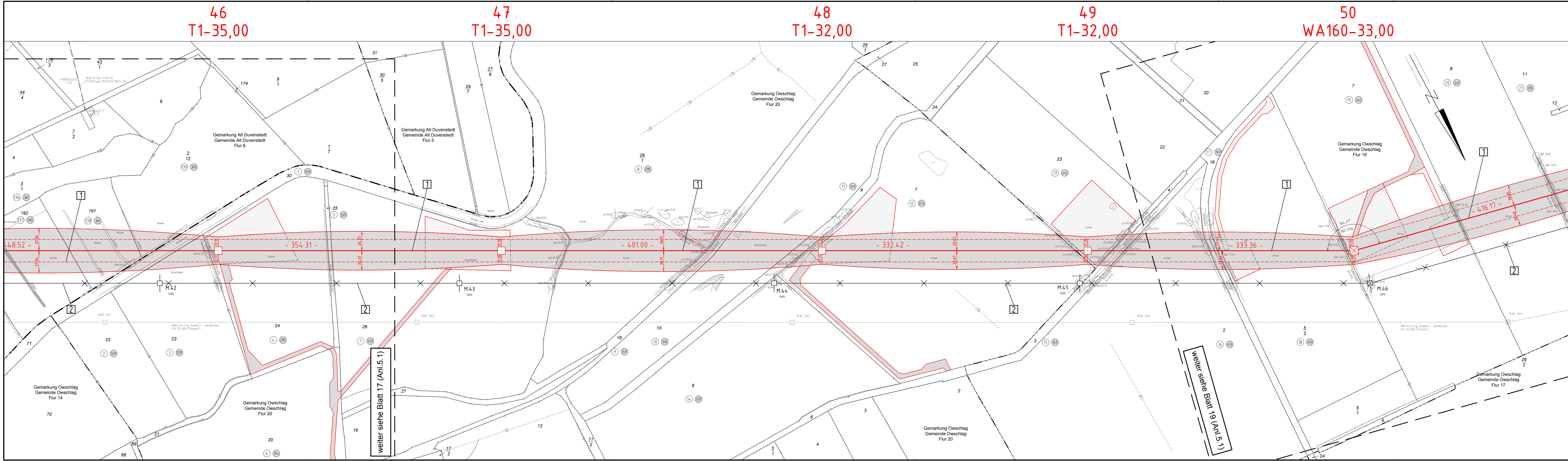

46  
T1-35,00

47  
T1-35,00

48  
T1-32,00

49  
T1-32,00

50  
WA160-33,00

weiter siehe Blatt 17 (Anl. 5.1)

weiter siehe Blatt 19 (Anl. 5.1)