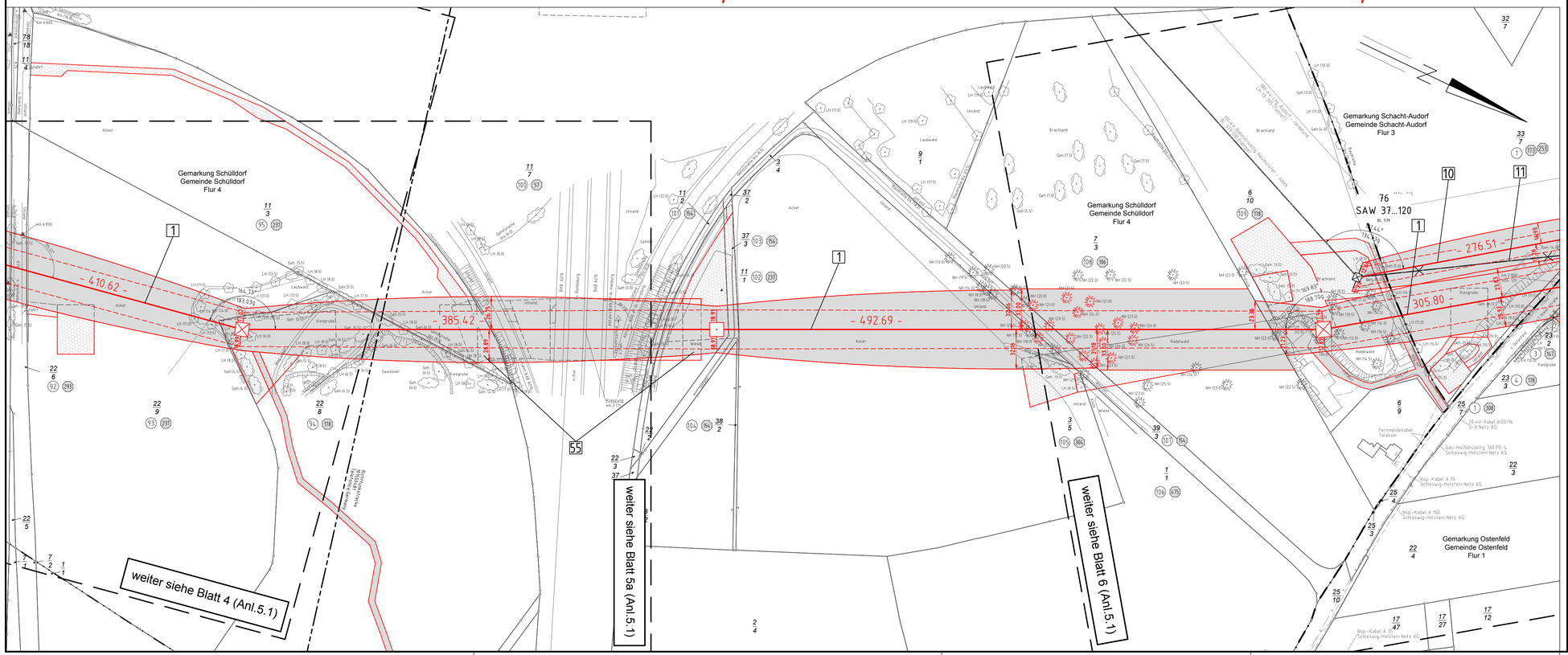

Anlage 5.1
Blatt 05/65

TenneT
Taking power further

380-kV-Ltg. Audorf - Flensburg Nr. 324
Lage-/Bauwerksplan
Grunderwerbsplan
Mast Nr. 10 - Mast Nr. 12

01 Errichtung der 380-kV-Leitung Audorf-Flensburg/Handewitt, LH-13-324
Portal-Portal; 110-kV-Mitnahme Nr.102 M05-M17; 110-kV-Mitnahme Nr.102 M28-M63

10 Neubau der 110-kV-Bahnstromleitung Neumünster-Jübek, Nr. BL 579
M76-M91; M77a-M81a Neubau, Anschluss an bestehenden M76

11 Rückbau der 110-kV-Bahnstromleitung Neumünster-Jübek, Nr. BL. 579
M76-M91; M76 und M91 bleiben bestehen für neuen Anschluss

Legende:

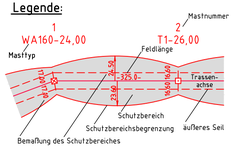

- Eigentümerschlüsselnr.
- Grundstücksordnungsnr.
- 99 Flurstücksnummer
- Abspannmast
- Tragmast
- Rückbau 220-kV-Leitung

Grenzen:

- Kreis
- Stadt/Gem.
- Gemarkung
- Flur
- Flurstück
- FFH-Gebiet
- Grenze des Planfeststellungsverfahrens

Rechtserwerb:

- dauerhafte Flächeninanspruchnahme
- dauerhafte Flächeninanspruchnahme / Kompensationsmaßnahmen
- bauzeitliche Flächeninanspruchnahme

Planfeststellungsunterlage

Aufgestellt
Bayreuth,
TenneT TSO GmbH

12.12.2014

i.V. i.A. Dr.

eqos Energie
Deutschland GmbH
Wolfentalstraße 29
D-88400 Biberach
Leitungsplanung

Maßstab	Einheit
1 : 2000	Meter

	Datum	Name
Bearb.	01.12.2014	poka
Gepr.	05.12.2014	lp
Norm	DIN EN 50341-3-4: 01/2011	
Fachbereich TL		

TenneT Taking power further

Zust.	Änderung	Datum	Name	Urspr.: