

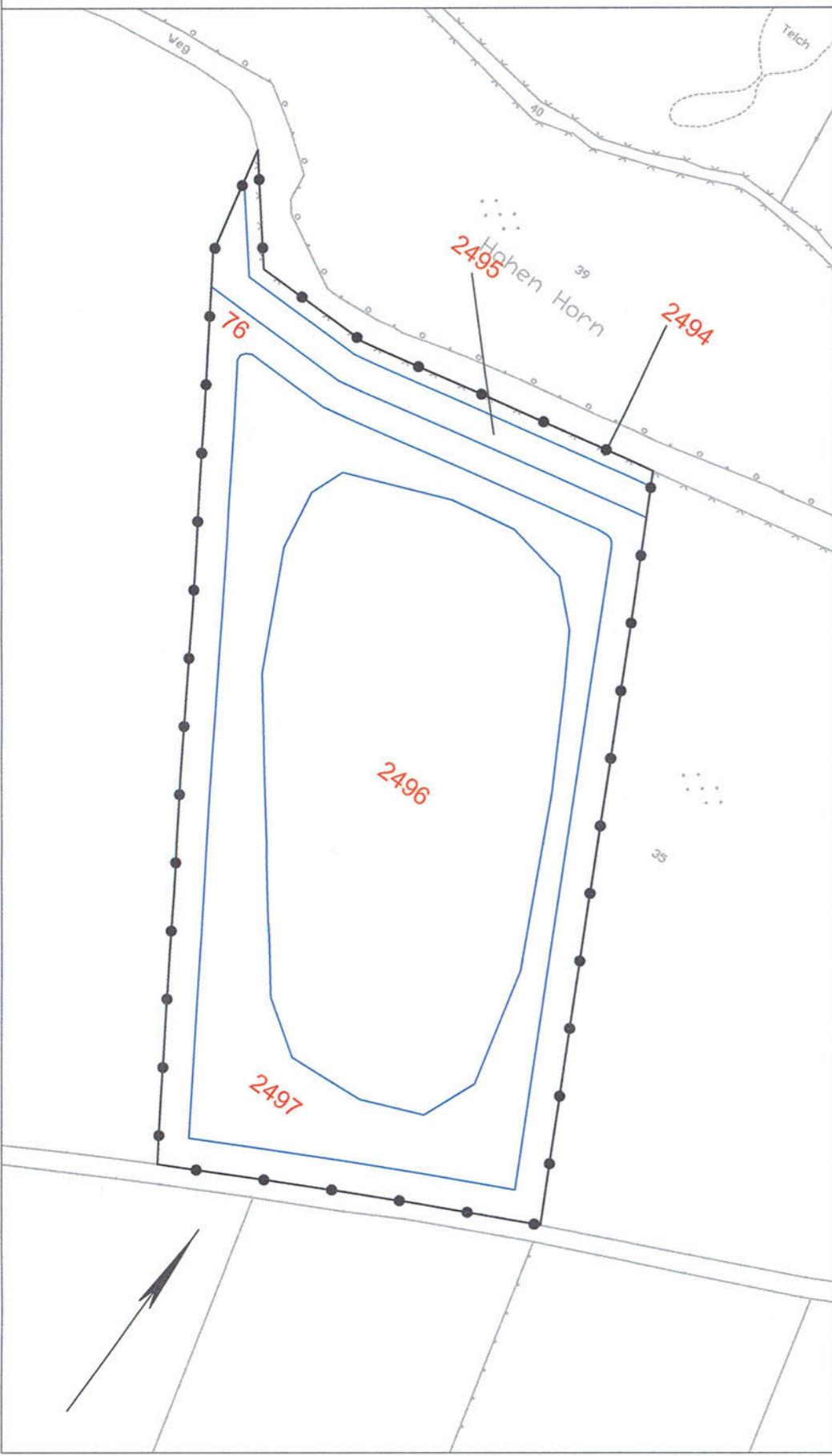



T:\02_PROJEKTE\1121_A20_LBP_A7_B206\CAD\05_LBP_Flächennachweis\LBP_Flächennachweis_ausgleich_8-20.dwg-Blatt13c 20.Aug.2015



Zeichenerklärung

-  Bilanzierungsfläche mit Flächen-ID
-  Eingriffszone des Vorhabens
-  baubedingte Beeinträchtigung
-  Abgrenzung der Kompensationsfläche

Grundplan hergestellt: 09/2006	terrestrische Nachmessung durch:
aphos Leipzig AG Koordinatensystem: Gauß-Krüger Aufnahme: 28.04.2006 Feldvergleich: 07/2006 Katasterstand: 18.07.2005	MECKLENBURGISCHES INGENIEURBÜRO FÜR VERKEHRSBAU GMBH SCHWERIN Ludwig-Luther-Chaussee 72, 19061 Schwerin, Telefon: 0385/29960, Telefax: 0385/977127
Prager Straße 17 04103 Leipzig	Koordinatensystem: Gauß-Krüger Aufnahme: 02.08.2007 durch: Doohan / Detmann

Nr.	Art der Änderung	Datum	Name
3	neue Bilanzierung	20.08.15	Pahl
2	neue Bilanzierung	30.08.13	Pahl
1	neue Bilanzierung	30.12.11	Pahl

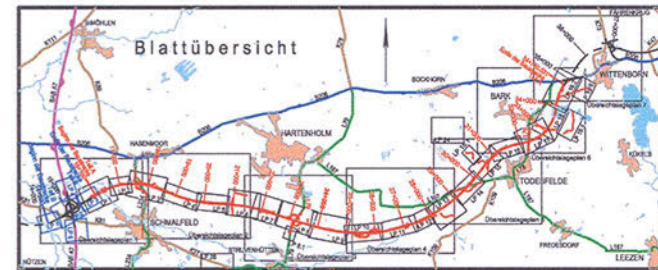

TRÖPER GONDESEN PARTNER LANDSCHAFTSARCHITEKTEN AM DER UNTERBAHN 17, 22603 LÜBECK FON: 0481/79882-0, FAX: 0481/79882-22 Lübeck, den 06/2009	TGP	TGP_1121	Datum	Name
		bearbeitet	06/2009	Steinlein/ Lochler
		gezeichnet	06/2009	Pahl
		geprüft	06/2009	Gondesen

 MECKLENBURGISCHES INGENIEURBÜRO FÜR VERKEHRSBAU GMBH SCHWERIN <small>Ludwig-Luther-Chaussee 72, 19061 Schwerin, Telefon: 0385/29960, Telefax: 0385/977127</small>	 MERKEL INGENIEUR CONSULT <small>Bismarckallee 1, 24109 Kiel, Telefon: 0431/33910, Telefax: 0431/337289</small>	Schwerin, den 06/2009		
		Datum	Zeichen	
		bearb.	06/2009	Köllmann
		gepr.	06/2009	Berchold

Straßenbauverwaltung Land Schleswig - Holstein		Blatt Nr.	13c
Straße: BAB A 20 Betr.-km: Nächster Ort: Hartenholm		Datum	Zeichen
Neubau der BAB A 20 Nord-West-Umfahrung Hamburg Teil A A 7 bis B206 westlich Wittenborn Bau-km: 16+100.000 bis 34+750.531		bearbeitet	
		gezeichnet	
		geprüft	06/2009 Hildebrandt
Flächennachweis Kompensation Maßstab 1 : 2.000			
Aufgestellt: Landesbetrieb Straßenbau und Verkehr Schleswig - Holstein Niederlassung Lübeck Projektgruppe A20 Lübeck, den 29.06.2009			
Blatt: 13c		<div style="border: 1px solid black; padding: 2px; display: inline-block;"> Deckblatt </div>	