| **Pass für Maststandort** | Mast-Nr. | Masttyp |
|---|---|---|
| | **137** | **WA160-36,00** |

**LAGEBESCHREIBUNG**

| TK25 | 1322 - Eggebek | Bezugssystem | WGS84 / ETRS89, UTM 32 |
|---|---|---|---|

| Rechtswert | Hochwert | Geländehöhe | ESP [m ü NHN] | Ansprechpartner vor Ort |
|---|---|---|---|---|
| 32526610,21 | 6050873,93 | 72,94 | | Privat (60); Privat (59) |

| Landkreis | Gemeinde | Gemarkung | Flurstück |
|---|---|---|---|
| Schleswig-Flensburg | Bollingstedt | Bollingstedt; Flur 5 | 7 |

**SITUATION AM STANDORT**

| Hydrogeologische Einheit | | | |
|---|---|---|---|
| GW-Flurabstand [m u GOK] | 0,3 m (08.01.2015) | kf-Wert [m/s] | |

| vorhandene Grundwassermessstelle (Bezeichnung) | | | keine |
|---|---|---|---|
| Rechtswert | Hochwert | MP-Höhe [m ü GOK] | Geländehöhe [m ü NHN] |
| | | | |
| Ruhewasserspiegel [m u MP] | | Datum: | |

verhandene offene Wasserverläufe (Graben, Vorfluter, Gewässer, usw.) / Fließwege

Graben 205m südlich (Flurstück 34/3) über Weg, 1,0m breit, 0,8m tief, GW-Spiegel ü Sohle 0,5m,
GW-Flurabstand 0,3m u GOK, Abflussrichtung südwestlich,

Zuständigkeit / Eigentümer / betroffener Wasser- und Bodenverband

Wasser- und Bodenverband Bollingstedter Au

| Abfluss Fließgewässer [l/s] | | Datum: | |
|---|---|---|---|

**WASSERHALTUNG**

Möglichkeit der Beseitigung von Niederschlagswasser und Abwässern aus Wasserhaltungsanlagen (dauerhaft und temporär; geeignete untergeordnete Gewässer zur Übergabe von Abwässern, Lage der möglichen Übergabepunkte bzw. Einleitstellen siehe Kartenausschnitt)

Einleitung in Graben 205m südlich (Flurstück 34/3) über Weg
nur Oberflächenwasser

Wasserhaltungsanlage liegt in oder an oberirdischen Gewässern (Gewässer 1. Ordnung)

nein

Wasserhaltungsanlage liegt im Zuständigkeitsbereich von Wasser- und Bodenverbänden

Wasser- und Bodenverband Bollingstedter Au

| Wasserhaltungsanlage liegt im Überschwemmungsgebiet (ja / nein) | nein |
|---|---|
| Wasserhaltungsanlage liegt in oder auf Deich (ja / nein) | nein |

**BEMERKUNGEN / BESONDERHEITEN**

Standwasser

| **Pass für Maststandort** | Mast-Nr. | Masttyp |
|---|---|---|
| | **137** | **WA160-36,00** |

**FOTOS**

Foto 1: Maststandort

Foto 2: Übergabepunkt; Graben

| **Pass für Maststandort** | Mast-Nr. | Masttyp |
|---|---|---|
| | **137** | **WA160-36,00** |
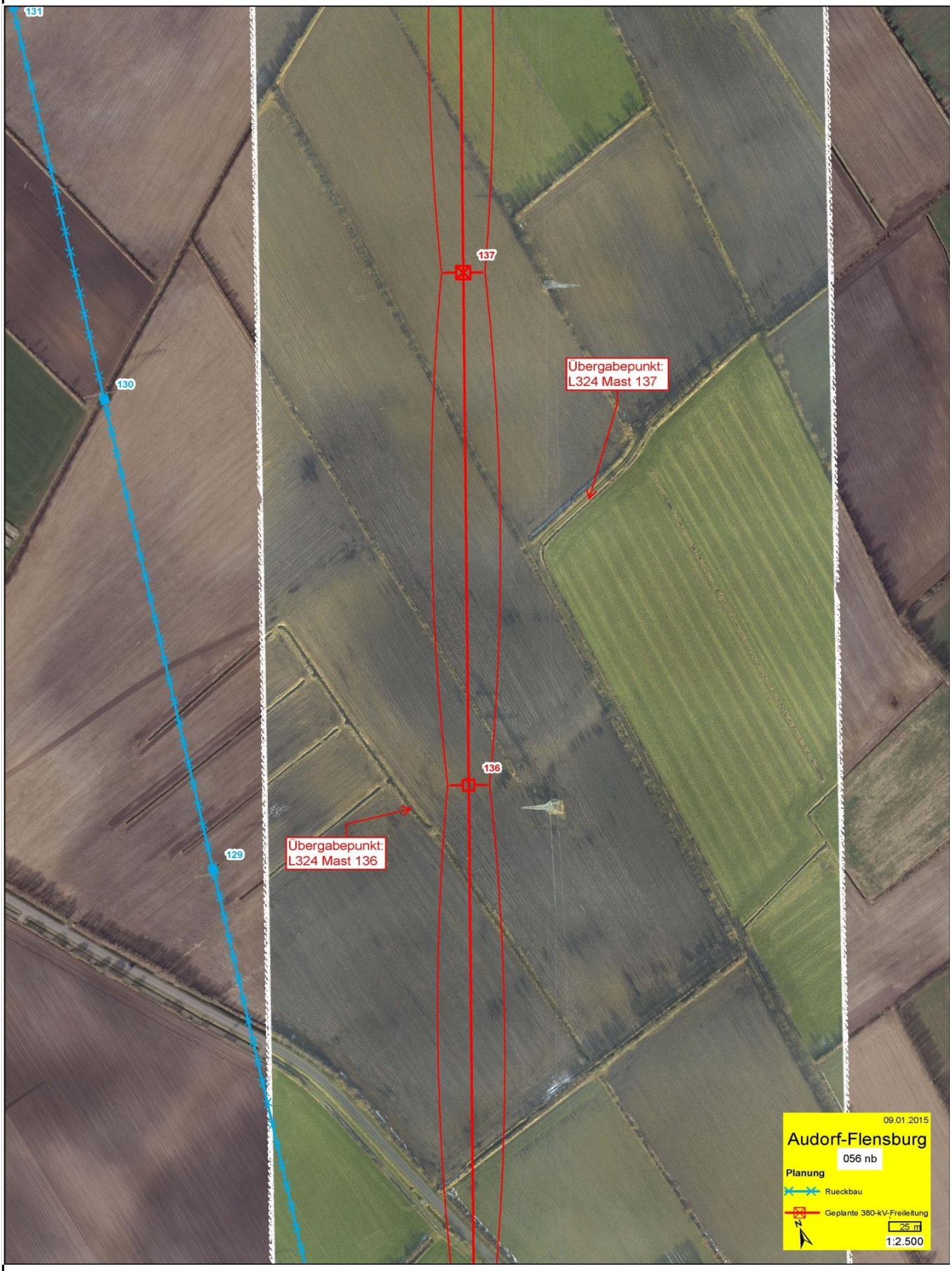
**KARTENAUSSCHNITT**