

T:\02_PROJEKTE\1121_A20_LBP_A7_B206\CAD\05_LBP_Flächnachweis\LBP_Flächnachweis_ausgleich_B-20.dwg - Blatt 18 12.Sep.2015

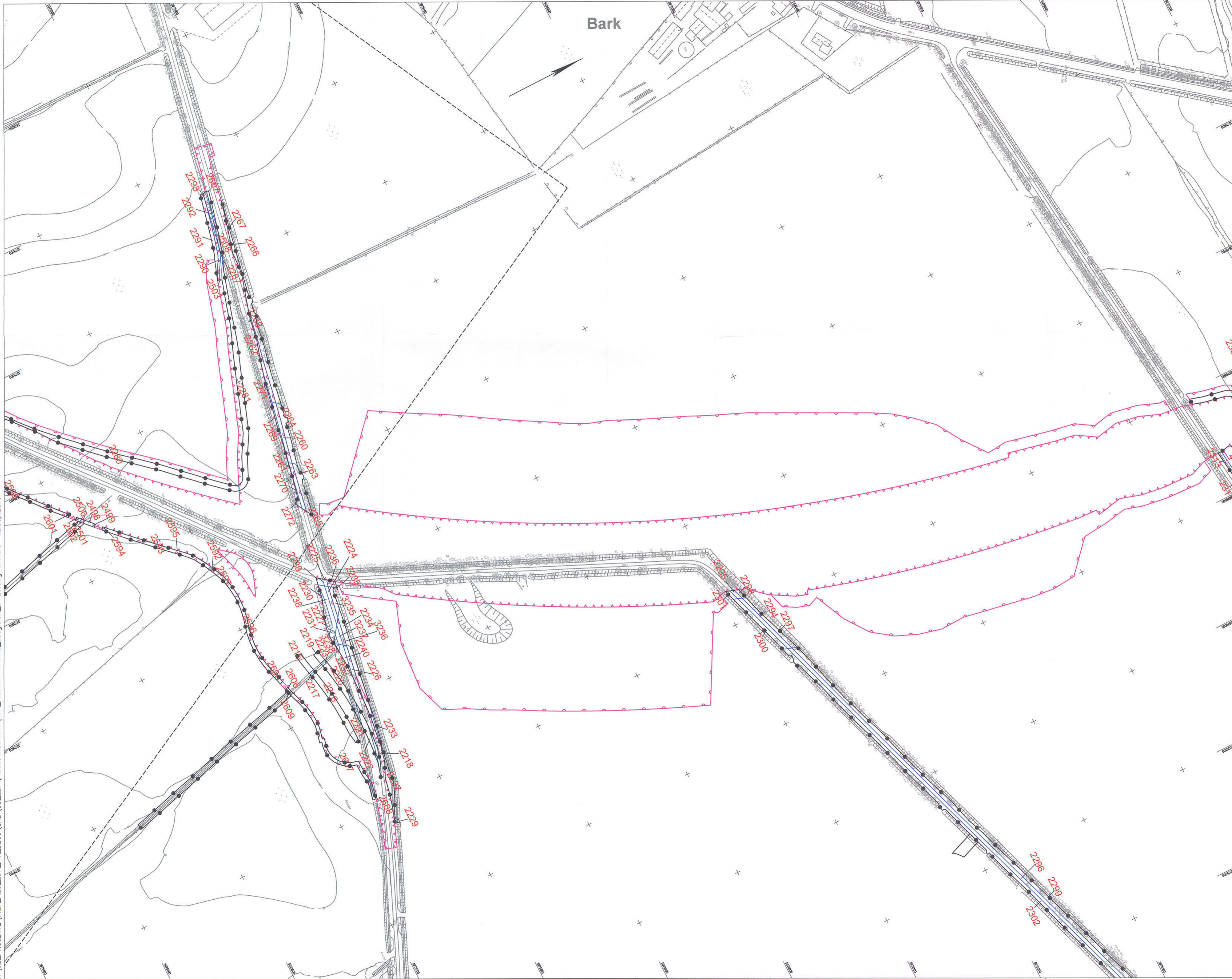

Zeichenerklärung

	Bilanzierungsfläche mit Flächen-ID
	Eingriffszone des Vorhabens
	baubedingte Beeinträchtigung
	Abgrenzung der Kompensationsfläche

Grundplan hergestellt: 09/2006	Koordinatensystem: Gauß-Krüger	Metrische Nachmessung durch: Koordinatensystem: Gauß-Krüger
aphos Leipzig AG Prager Straße 17 04103 Leipzig	Aufnahme: 28.04.2009 Feldmaßstab: 0:10000 Kartenmaßstab: 1:60000	Vermessungsbüro für Vermessung und -recht Geodäsie und Baum. Geodäsie Aufnahme: 02.08.2007 durch: Dothan / Detmann

3	neue Bilanzierung	20.08.15	Pahl
2	neue Bilanzierung	30.08.13	Pahl
1	neue Bilanzierung	30.12.11	Pahl
Nr.	Art der Änderung	Datum	Name



TGP	TGP 1121	Datum	Name
bearbeitet	09/2009	Stahllein/Liedler	
gezeichnet	09/2009	Pahl	
geprüft	09/2009	Condense	

M ECKLENBURGISCHES I NGENIEURBÜRO FÜR V ERKEHRSBAU GMBH SCHWERIN	Datum	Zeichen
bearb. 09/2009	Köttermann	
gez. 09/2009	Mecklenburg	
gepr. 09/2009	Berthold	

Straßenbauverwaltung Land Schleswig - Holstein		Blatt Nr.
Straße: BAB A 20	Betr.-km:	
Nächster Ort: Hartenholm		
Neubau der BAB A 20 Nord-West-Umfahrung Hamburg		bearbeitet gezeichnet geprüft
Teil A A 7 bis B206 westlich Wittenborn		09/2009 Hildebrandt
Betr.-km: 16+100.000 bis 34+750.531		Flächennachweis Kompensation
Aufgefordert: Landesbetrieb Straßenbau und Verkehr Schleswig - Holstein Niederlassung Lübeck Projektgruppe A20		Maßstab 1:2.000
Lübeck, den 29.08.2009		
Blatt: 48		Deckblatt