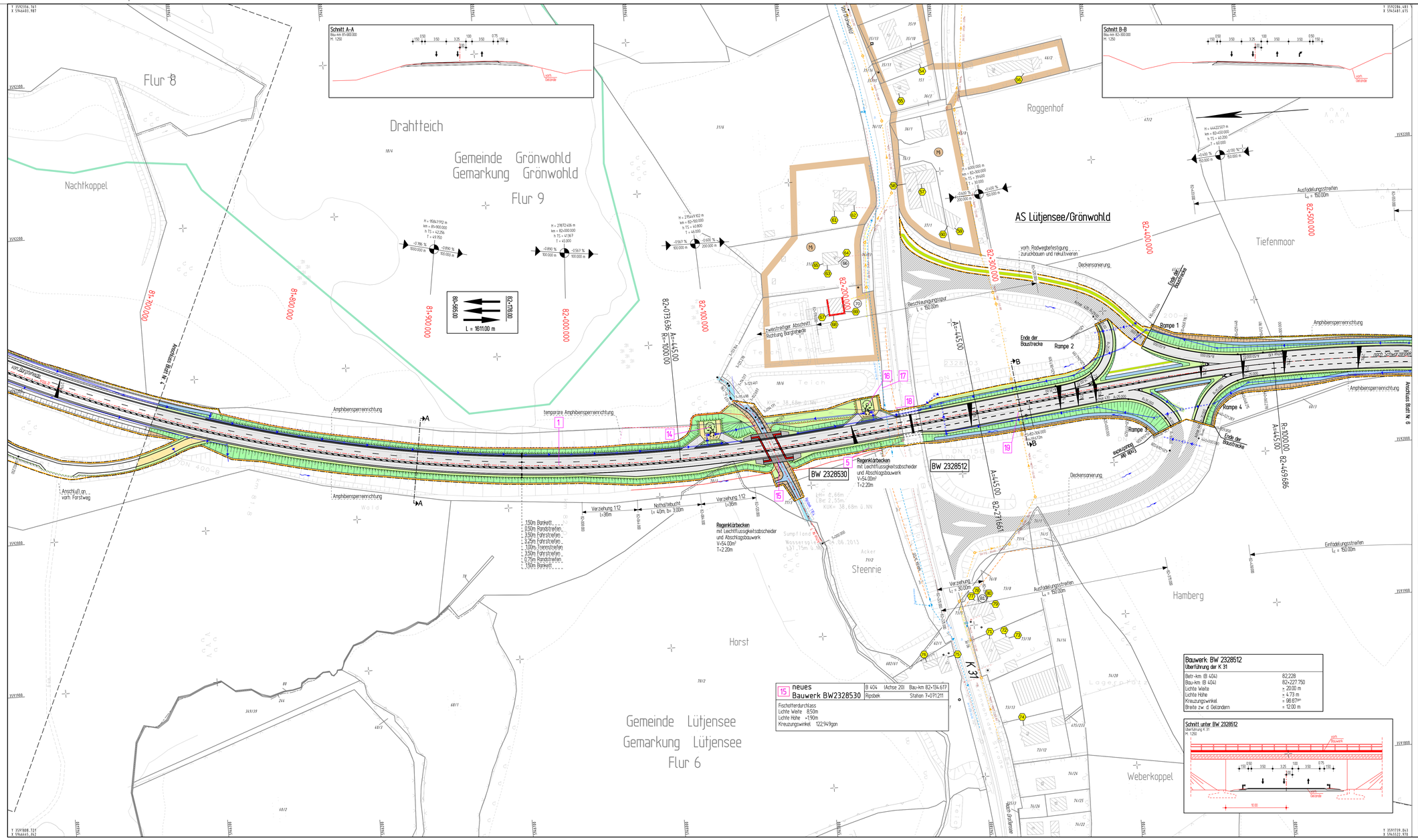

Zeichenerklärung

- Ersatzweg: ungebundene Befestigung / gebundene Befestigung
- Mulde mit Fließrichtung
- Dammböschung
- Fahrbahn
- Fahrstreifen
- Fahrstreifen
- Fahrstreifen
- Bankett
- Mulde
- Einschnittsböschung
- Graben / Ersatzgewässer
- Rückbau, Rekultivierung vorh. Fahrbahnbefestigung
- gepl. Entwässerungsstrang mit Schacht und Fließrichtung
- vorh. Entwässerungsstrang mit Schacht und Fließrichtung
- Tiefpunkt / Hochpunkt / Fahrbahnquerneigung
- H = 74.758 üNN m; km = 87+380.038; h 75 = 31800; T = 319.999; -0.043 % 200.000 m; -0.286 % 100.000 m — Geländebrechpunkt mit Angabe von Gefälle (Steigung) in Prozent, Länge der Gefälle (Steigungs-) Strecke, Ausrundungshalbmesser, Station und Höhe des Punktes
- Gewässer mit Fließrichtung
- Brückenwiderlager
- Deckensanierung
- reines und allgemeines Wohngebiet, Kleinsiedlungsgebiet
- Kerngebiet, Dorfgebiet Mischgebiet
- Gewerbegebiet
- Sondergebiet
- Fläche für Ausgleichs- und Ersatzmaßnahmen gemäß LBP
- Versorgerfläche
- Grünflächen
- Naturschutzgebiet (vorhanden)
- Naturschutzgebiet (geplant)
- FFH-Gebiet
- Landschaftsschutzgebiet
- Flächen für Gemeinbedarf

Schalltechnik

- Immissionsort (Gebäudeseite)
- Immissionsort (Außenwohnbereich)
- Gebäudeseite mit Grenzwertüberschreitung
- Außenwohnbereich mit Grenzwertüberschreitung

Nr.	Art der Änderung	Datum	Name

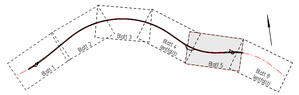

INGENIEURGESELLSCHAFT FÜR BAU- UND VERMESSUNGSWESEN
Werner Odermann Herbert Krause

Käthe-Kroger-Straße 17
21337 Lüneburg
Tel. 0 41 31 - 86 34 0
Fax 0 41 31 - 86 34 10
luenebURG@odermann-krause.de

Neue Straße 16
21244 Buchholz i.d.N.
Tel. 0 41 81 - 28 77 0
Fax 0 41 81 - 28 77 11
buchholz@odermann-krause.de

0537-04-11.3-005-14-12-05

	Datum	Name
bearbeitet	Nov. 2014	Pieper
gezeichnet	Nov. 2014	Nagel / Pieper
geprüft	Dez. 2014	Novotny

Lüneburg, den 12.12.2014 gez. André Novotny

Landesbetrieb Straßenbau und Verkehr Schleswig - Holstein

Straße: B 404 Abschn. 130 von NK: 2428 002 nach NK: 2428 001 Station: 0.000
Abschn. 205 von NK: 2228 001 nach NK: 2228 040 Station: 0.034

Nächster Ort: Trittau

Unterlage Nr.: 11.4
Blatt Nr.: 13
Bau-km: 81+623 bis 82+560

	Datum	Zeichen
bearbeitet		
gezeichnet		
geprüft		

B 404 / Bau von Überholfahrstreifen zw. A 1 u. A 24 (2.BA)

Bau-km: von 78+542.000 bis 82+589.000

Lageplan
der schalltechnischen Untersuchung

Maßstab: 1:1.000

Aufgestellt:
Landesbetrieb Straßenbau und Verkehr
Schleswig - Holstein
Niederlassung Lübeck

gez. Lüth

Lübeck, den 19.12.2014

Planfeststellungsunterlage
vom 19.12.2014

Anlage: 11.3
Blatt: 5

ZEICHENERKLÄRUNG							
Gemarkungsgrenze		Zaun		Schacht vorh.		Straßenablauf vorh.	
Flurgrenze		Stahlgittermast		Schieber Wasser		Straßenablauf gepl.	
Mauer		Stahlrohrmast		Schieber Gas		Mulde / Graben	
Hecke		Betonmast		Oberflurhydrant		Zufahrt	
		Holzmast		Unterflurhydrant		Zugang	
		Laterne		Kabelkasten Elt. / P.			

Unterirdische Ver- und Entsorgungsleitungen				Oberirdische Versorgungsleitungen	
Wasserleitung (vorh.)	Erdkabel Niederspannung (vorh.)	Regenwasserkg. (vorh.)		Strom (vorh.)	
(neu)	(neu)	(neu)		Beleuchtung (vorh.)	
Gasleitung (vorh.)	Fernmeldekabel (vorh.)	Schmutzwasserkg. (vorh.)	Kabel Telekom (vorh.)	(neu)	
(neu)	(neu)	(neu)			

Für die Vollständigkeit und Richtigkeit der in den Plänen eingetragenen Leitungen wird keine Gewähr übernommen! Die genaue Lage und Tiefe der einzelnen Leitungen ist bei den jeweiligen Versorgungsträgern zu erfragen

Abkürzungen für Baumarten

Ah	= Ahorn	Fi	= Fichte	Ta	= Tanne
Kas	= Kastanie	Bi	= Birke	Wei	= Weide
Bu	= Buche	Ki	= Kiefer		
Obst	= Obstbaum	Li	= Linde		
Erl	= Erle	Ei	= Eiche		
Es	= Esche	Pap	= Pappel		

Abkürzungen für Befestigungsarten

Bet.	= Betonbefestigung	OB	= Oberboden
BT	= Betonsteine	GR	= Grand
GP	= Großpflaster	PL	= Platten
KP	= Kleinpflaster	RA	= Rasen
WB	= Wabensteine		

Grundplan hergestellt: aphos Leipzig AG

GK

Lage: DHDN 90 - GK3
Höhe: NHN HST 160

Aufnahme:	Okt./Nov. 2004	(aphos Leipzig AG)
Feldvergleich:	Okt./Nov. 2004	(aphos Leipzig AG)
Kataster:	April 2002	

Ergänzungen: