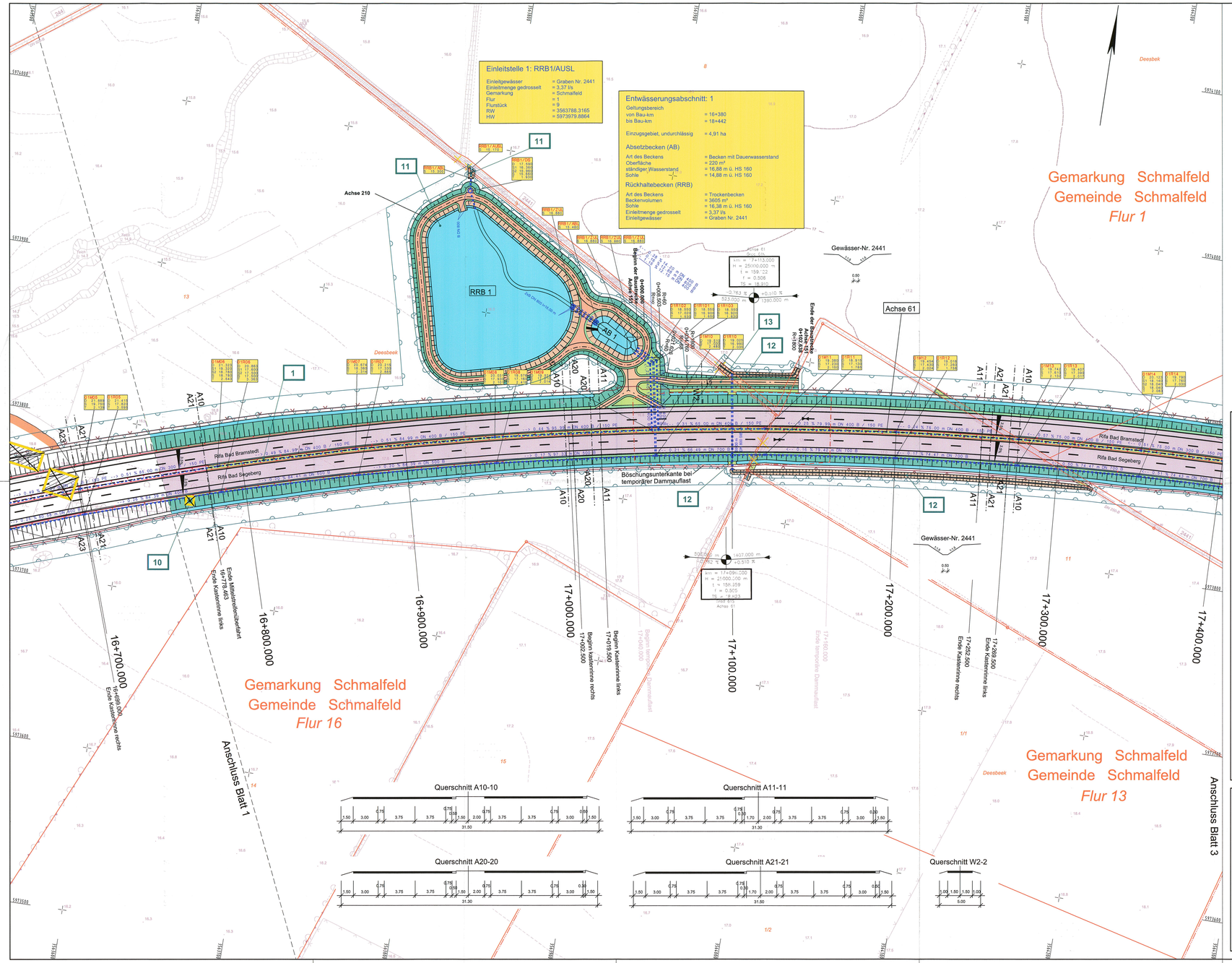


Zeichenerklärung

- Dammböschung
- Bankett
- Entwässerungsrinne
- Standstreifen
- Fahrbahn
- Trennstreifen (unbefestigt/befestigt)
- Fahrbahn
- Standstreifen
- Entwässerungsrinne mit Ablauf
- Bankett
- Entwässerungsmulde
- Einschnittsböschung
- Geh- und Radweg
- Wirtschaftsweg (unbefestigt/befestigt)
- Betonspurbahn unbefestigt
- Betonspurbahn
- Gewässer
- Verwallung
- Bodenaustausch
- Amphibienleiteinrichtung
- Wildleiteinrichtung
- Eingriffsgrenze
- Grenze der baubedingten Flächeninanspruchnahme
- nachrichtlich: passive Schutzeinrichtung
- geplante Entwässerungltg. mit Kontrollschacht und Fließrichtung
- geplante Vollsickerrohrleitung mit Schacht und Fließrichtung
- Tiefpunkt / Hochpunkt
- Fahrbahnquerneigung
- Neigungsbrechpunkt mit Angabe von Gefälle und Steigung in Prozent, Länge der Gefäll- (Steigungs-) Strecke und Halbmesser
- Geländeangleichung/ Rekultivierung
- Notgehbahn
- Entsiegelung
- Baum fällen
- Gebäudeabbruch
- Fließrichtung
- Schacht Nr. D = Deckelhöhe S = Sohlhöhe T = Schachttiefe
- Flurgrenze
- Gemarkungsgrenze
- Gemeindegrenze
- Flurstücksgrenze
- Lärmschutz
- Gebäudeseiten erhalten passiven Lärmschutz, wenn keine ausreichende Schalldämmung vorhanden ist.
- laufende Nr. der Immissionsorte (mit Anspruch)
- Zahl der zu schützenden Stockwerke
- Mittelungspegel Tag/Nacht in dB (A)
- laufende Nr. der Immissionsorte (ohne Anspruch)
- reines und allgemeines Wohngebiet, Kleinsiedlungsgebiet
- Kerngebiet, Dorfgebiet, Mischgebiet
- Gewerbegebiet
- Sondergebiet (Schulen, Heime, Krankenhäuser)
- Ver- und Entsorgung
- Nr. im Bauwerksverzeichnis

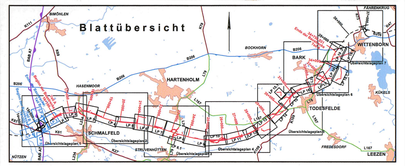
Zeichenerklärung Ver- und Entsorgung

vorhandene Leitungen	geplante Leitungen
Druckrohrleitung	
Gasleitung	Gasleitung, neue Einbindungen
Fernmeldefreitg. der Deutsche Telekom	Fernmeldefreitg. der Deutsche Telekom
Fernmeldekabel der Deutsche Telekom	Fernmeldekabel der Deutsche Telekom, neue Einbindungen
Energiefreileitung	Energiefreileitung
Energiekabel	Energiekabel, neue Einbindungen
Trinkwasserleitung	Trinkwasserleitung, neue Einbindungen
Regenwasserleitung	Regenwasserleitung, neue Einbindungen
Schmutzwasserleitung	Schmutzwasserleitung, neue Einbindungen
Abwasserdruckrohrleitung	Abwasserdruckrohrleitung, neue Einbindungen

Grundplan hergestellt: 09/2006		terrestrische Nachmessung durch:	
aphos Leipzig AG Prager Straße 17 04103 Leipzig	Koordinatensystem: Gauß-Krüger Aufnahme: 28.04.2006 Feldvergleich: 07/2006 Katasterstand: 18.07.2005	MERKEL INGENIEUR CONSULT VERMESSUNG GMBH Bismarkstraße 1 _ 24105 Kiel Telefon: 0431/33970 _ Telefax: 0431/337269	Koordinatensystem: Gauß-Krüger Aufnahme: 23.08.2007 durch: Brückner/ Fließner

Nr.	Art der Änderung	Datum	Name
4.	Anpassung an neues Bauende B 206	01/2015	Goldschmidt
3.	Bau-km im Stempelfeld korrigiert	09/2013	Goldschmidt
2.	Anbindung an Zufahrt RRB 1, Darstellung Gewässerquerschnitt freie Strecke	11/2011	Goldschmidt
1.	RRB 1, Flurstück-Nr. 13, Lage und Geometrie, Achse 151, Flurstück-Nr. 13, 9, 8, 11	11/2011	Goldschmidt

Blattübersicht



M ECKLENBURGISCHES I NGENIEURBÜRO FÜR V ERKEHRSBAU GMBH SCHWERIN
Ludwigslusterr Chaussee 72 _ 19061 Schwerin _ Telefon: 0395/30960 _ Telefax: 0395/5877127

merkel INGENIEUR CONSULT
MERKEL INGENIEUR CONSULT
Bismarkstraße 1 _ 24105 Kiel _ Telefon: 0431/33970 _ Telefax: 0431/337269

P:\VERBUND\0006610\dat\pa\Planfeststellung\PLAN02.pl Achse 61_1000_0.87m² vom 09.04.2011
gez. Krüger
Geschäftsführer

	Datum	Zeichen
bearb.	04/2011	Goldschmidt
gez.	04/2011	Brunner
gepr.	04/2011	Lass

Straßenbauverwaltung
Land Schleswig - Holstein

Straße : **BAB A 20** Betr.-km:
Nächster Ort: **Hartenholm**

Unterlage Nr. 7
Blatt Nr. 2
Bau-km

	Datum	Zeichen
bearbeitet		
gezeichnet		
geprüft	06/2009	Heitmann

Neubau der BAB A 20
Nord-West-Umfahrung Hamburg
Teil A
A 7 bis B 206 westlich Wittenborn

Bau-km: 16+100 bis 34+750.531

Lage- und Bauwerksplan
Bau-km 16+750.000 - 17+400.000
Maßstab 1 : 1.000

Aufgestellt:
Landesbetrieb Straßenbau und Verkehr
Schleswig - Holstein
Niederlassung Lübeck
Projektgruppe A20
gez. Lüth
Lübeck, den 29.06.2009

Planfeststellungsunterlage
vom 29.06.2009

Anlage: 7
Blatt: 2

Deckblatt

Festgestellt mit Beschluss
vom 27.04.2017
Az.: 405 - 553.32 - A20 - 01/11
Dieser festgestellte Plan ist Bestandteil des vorbezeichneten Beschlusses. Für die Angaben der Rechtsgrundlagen und deren Fundstellen wird auf den Planfeststellungsbeschluss verwiesen.
Kiel, den 27.04.2017
Landesbetrieb Straßenbau und Verkehr Schleswig-Holstein
-Planfeststellungsbehörde-
gez. Quimbach