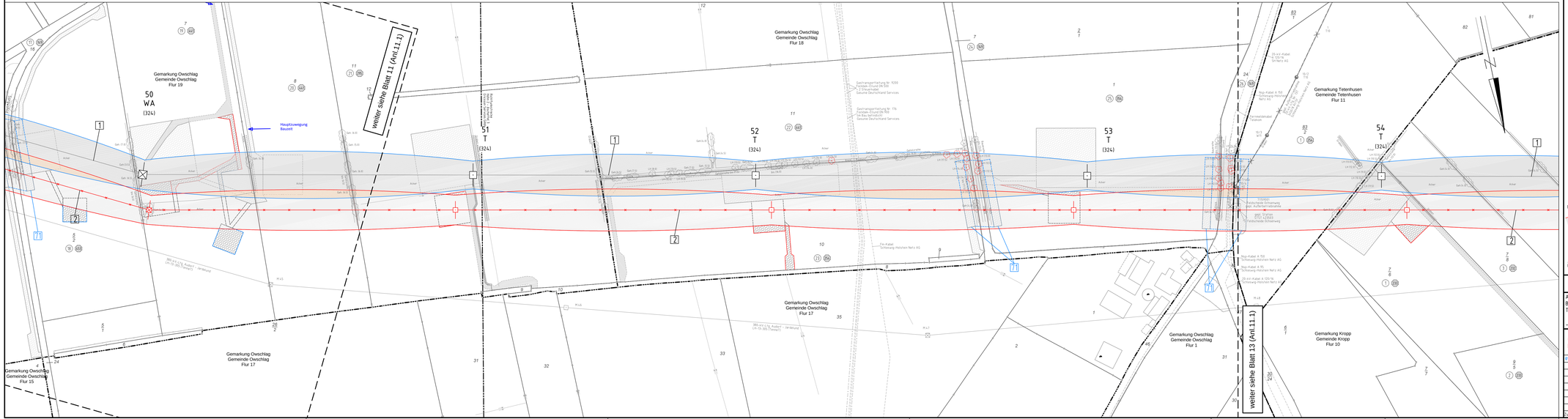
046
WA150-180+0.0

047
T+2.0

048
T+0.0

049
T+2.0

050
T+2.0



TenneT
Taking power further

220-kV-Leitung Audorf - Flensburg Nr. 205

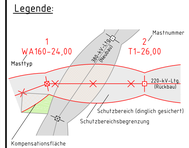
Rückbaumaßnahmen

Mast Nr. 046 - Mast Nr. 050

DECKBLATT

1 Errichtung der 380-kV-Leitung Audorf-Flensburg/Handewitt, LH-13-324
2 Rückbau der 220-kV-Leitung Audorf-Flensburg, LH-13-205
Rückbau PG2-Portal

Legende:



- Eigentümerschlüsselnr.
- Grundstücksordnungsnr.
- Flurstücksnummer
- Abspannmast
- Tragmast

Grenzen:

- Kreis
- Stadt/Gem.
- Gemarkung
- Flur
- Flurstück
- Grenze des Planfeststellungsverfahrens

Rechtserwerb Rückbau:

- Dauerhafte Flächeninanspruchnahme durch Neubau 380-/110-kV-Ltg.
- Bauzeitliche Flächeninanspruchnahme Neubau 380-/110-kV-Ltg.
- Bestehende "dingliche Sicherung" 220-/110-kV-Ltg (entfällt)
- Bauzeitliche Flächeninanspruchnahme Rückbau 220-/110-kV-Ltg.
- Bestehende "dingliche Sicherung" 220-/110-kV-Ltg. dauerhafte Flächeninanspruchnahme durch Neubau oder Kompensation

Planfeststellungsunterlage

Aufgestellt
Bayreuth,
Tennet TSO GmbH
04.12.2015
i.V. i.A. Dr.

egos Energie	Deutschland GmbH Schlesische Straße 29 D-96052 Bamberg Ingenieurbüro			Maßstab 1: 2000		Einheit Meter
01	Vorpl. Ltg. Nr.324	23.11.2015	peka		Datum	Name
	Schutzgerüst anp.	23.11.2015	peka	Bearb.	23.11.2015	peka
				Gepr.	01.12.2015	Ipriwel
				Norm.	DIN EN 50341-1-3-4: 01/2011	
				Fachbereich TL		

TenneT Taking power further

Zust.	Änderung	Datum	Name	Ursprr.