

VORABZUG

PLANFESTSTELLUNGSUNTERLAGE INGENIEURBÜRO VIEBROCK GmbH Beratende Ingenieure Johannes-Jacobs-Weg 17, 24221 Eggen Telefon: 0431 2421-100 Fax: 0431 2421-101 E-Mail: info@vibro.de	Datum: 17.10.2014 Name: Räder bearbeitet: Räder gezeichnet: Räder geprüft: Schwarz
Kreis Stormarn Straße: Radwanderweg km 0+000 - 1+469,135 (nächster Ort): Spreng	Unterlage Nr.: 1 Blatt Nr.: 1 Reg. Nr.: Datum:
Radwanderweg Spreng - Mollhagen (K 37 - L 296) Bau-w: 0+000 - 1+469,135 Aufgestellt: Bad Odesio, den Kreis Stormarn - Der Landrat Fachbereich Bau Fachdienst Planung und Verkehr	Lage- und Bauwerksplan Maßstab: 1:500
Planfeststellungsunterlage Anlage: 7 Blatt: 1	

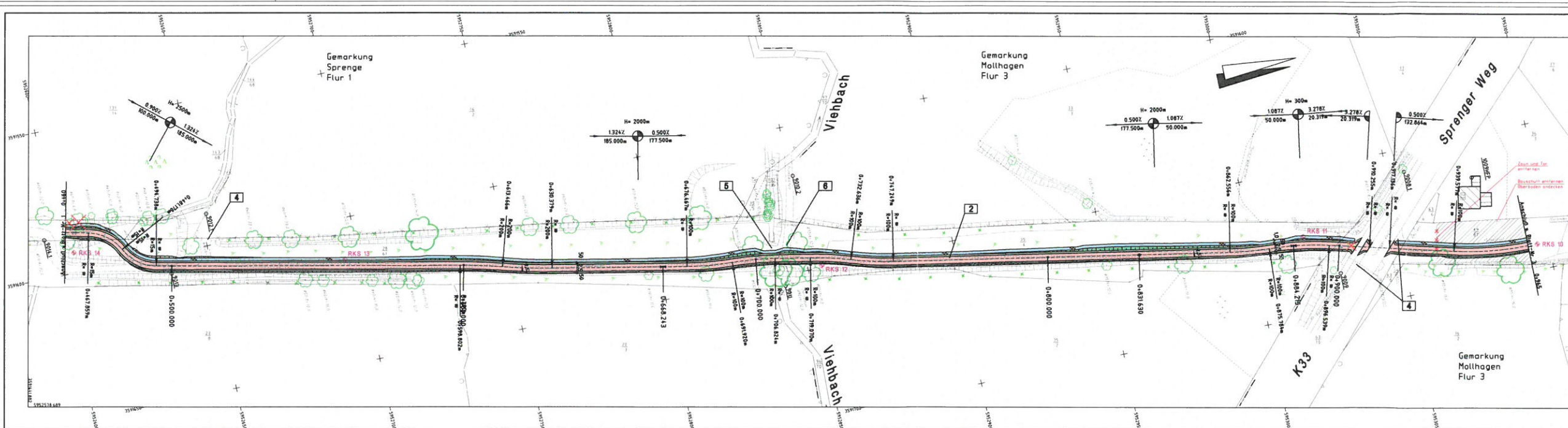

VORABZUG

PLANFESTSTELLUNGSUNTERLAGE INGENIEURBÜRO VIEBROCK GmbH Beratende Ingenieure Johannes-Jacobs-Weg 17, 24221 Eggen Telefon: 0431 2421-100 Fax: 0431 2421-101 E-Mail: info@vibro.de	Datum: 17.10.2014 Name: Räder bearbeitet: Räder gezeichnet: Räder geprüft: Schwarz
Kreis Stormarn Straße: Radwanderweg km 0+000 - 1+469,135 (nächster Ort): Spreng	Unterlage Nr.: 1 Blatt Nr.: 2 Reg. Nr.: Datum:
Radwanderweg Spreng - Mollhagen (K 37 - L 296) Bau-w: 0+000 - 1+469,135 Aufgestellt: Bad Odesio, den Kreis Stormarn - Der Landrat Fachbereich Bau Fachdienst Planung und Verkehr	Lage- und Bauwerksplan Maßstab: 1:500
Planfeststellungsunterlage Anlage: 7 Blatt: 2	

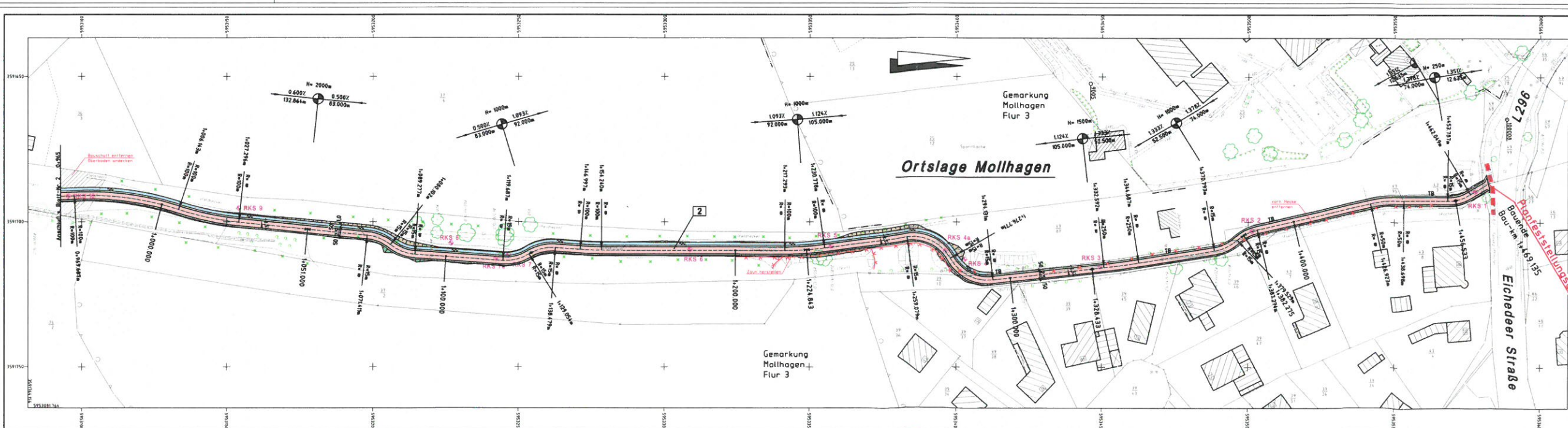

VORABZUG

PLANFESTSTELLUNGSUNTERLAGE INGENIEURBÜRO VIEBROCK GmbH Beratende Ingenieure Johannes-Jacobs-Weg 17, 24221 Eggen Telefon: 0431 2421-100 Fax: 0431 2421-101 E-Mail: info@vibro.de	Datum: 17.10.2014 Name: Räder bearbeitet: Räder gezeichnet: Räder geprüft: Schwarz
Kreis Stormarn Straße: Radwanderweg km 0+000 - 1+469,135 (nächster Ort): Spreng	Unterlage Nr.: 1 Blatt Nr.: 3 Reg. Nr.: Datum:
Radwanderweg Spreng - Mollhagen (K 37 - L 296) Bau-w: 0+000 - 1+469,135 Aufgestellt: Bad Odesio, den Kreis Stormarn - Der Landrat Fachbereich Bau Fachdienst Planung und Verkehr	Lage- und Bauwerksplan Maßstab: 1:500
Planfeststellungsunterlage Anlage: 7 Blatt: 3	