

Deckblatt D1 zu Blatt 1

1	07/2017	Anpassung der Mollheckengrenze nach Einmessung der Bäume	Rüder
2	07/2017	Eintragung vorübergehende Inanspruchnahme	Rüder
3	07/2017	Eintragung vorübergehende Inanspruchnahme	Rüder

Planverfasser:

INGENIEURBÜRO VIEBROCK
GmbH
Beratende Ingenieure

Johannes-Josten-Weg 17, 24321 Engleau

Name	Datum
bearbeitet	
gezeichnet	14.07.2017
geprüft	14.07.2017
Schwarz	

Kreis Stormarn

Unterlage Nr. 14.1

Blatt Nr. 1

Reg. Nr.

Straße: Radwanderweg km 0+000 - 1+469,135
(nächster Ort): Sprengre

**Radwanderweg
Sprengre - Mollhagen**
(K 37 - L 296)

Bau-km: 0+000 - 1+469,135

Aufgestellt:
Bad Oldesloe, den 17.07.2017
Kreis Stormarn - Der Landrat
Fachbereich Bau, Umwelt und Verkehr
im Auftrag
gez. Fischer

Maßstab: 1 : 500

Grunderwerbsplan

Planfeststellungsunterlage

Anlage: 14.1
Blatt: **D1**

Ergebnisse:

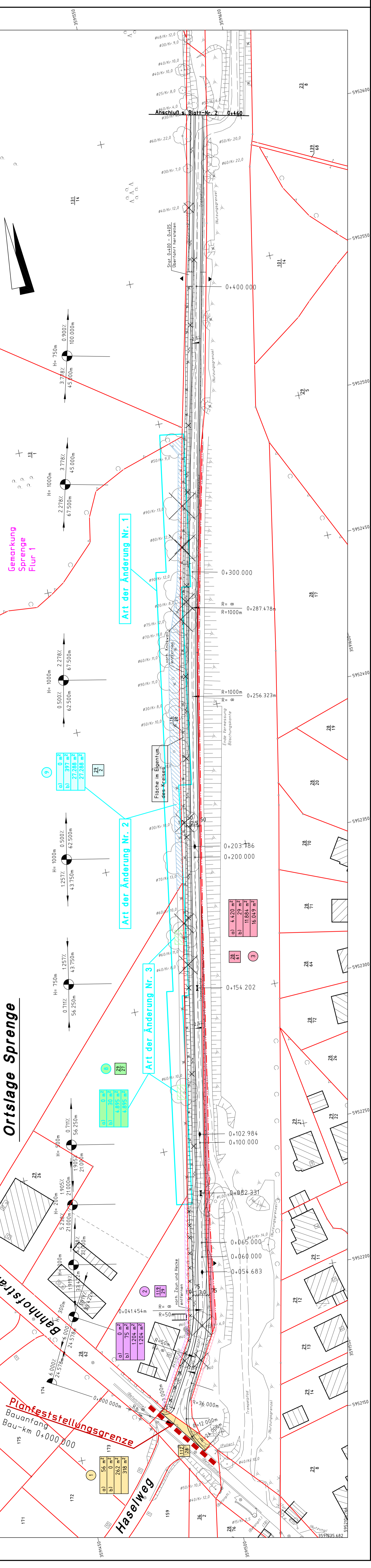

Ortslage Sprengre

Bahnhofstraße

Planfeststellungsgrenze
Bauanfang
Bau-km 0+000,000

Haselweg

Gemarkung
Sprengre
Flur 1

Art der Änderung Nr. 1

Art der Änderung Nr. 2

Art der Änderung Nr. 3

Fläche im Eigentum
des Kreises

vorch Zaun und Hecke
entfernen

Ende Vermessung
Böschungskante

Trampelpfad

9

a)	0 m ²
b)	397 m ²
c)	27.288 m ²
d)	27.288 m ²

29

a)	0 m ²
b)	4.895 m ²
c)	4.895 m ²

28

a)	4.420 m ²
b)	29 m ²
c)	11.864 m ²
d)	16.049 m ²

29

a)	0 m ²
b)	75 m ²
c)	1.204 m ²
d)	1.204 m ²

173

a)	56 m ²
b)	0 m ²
c)	262 m ²
d)	318 m ²