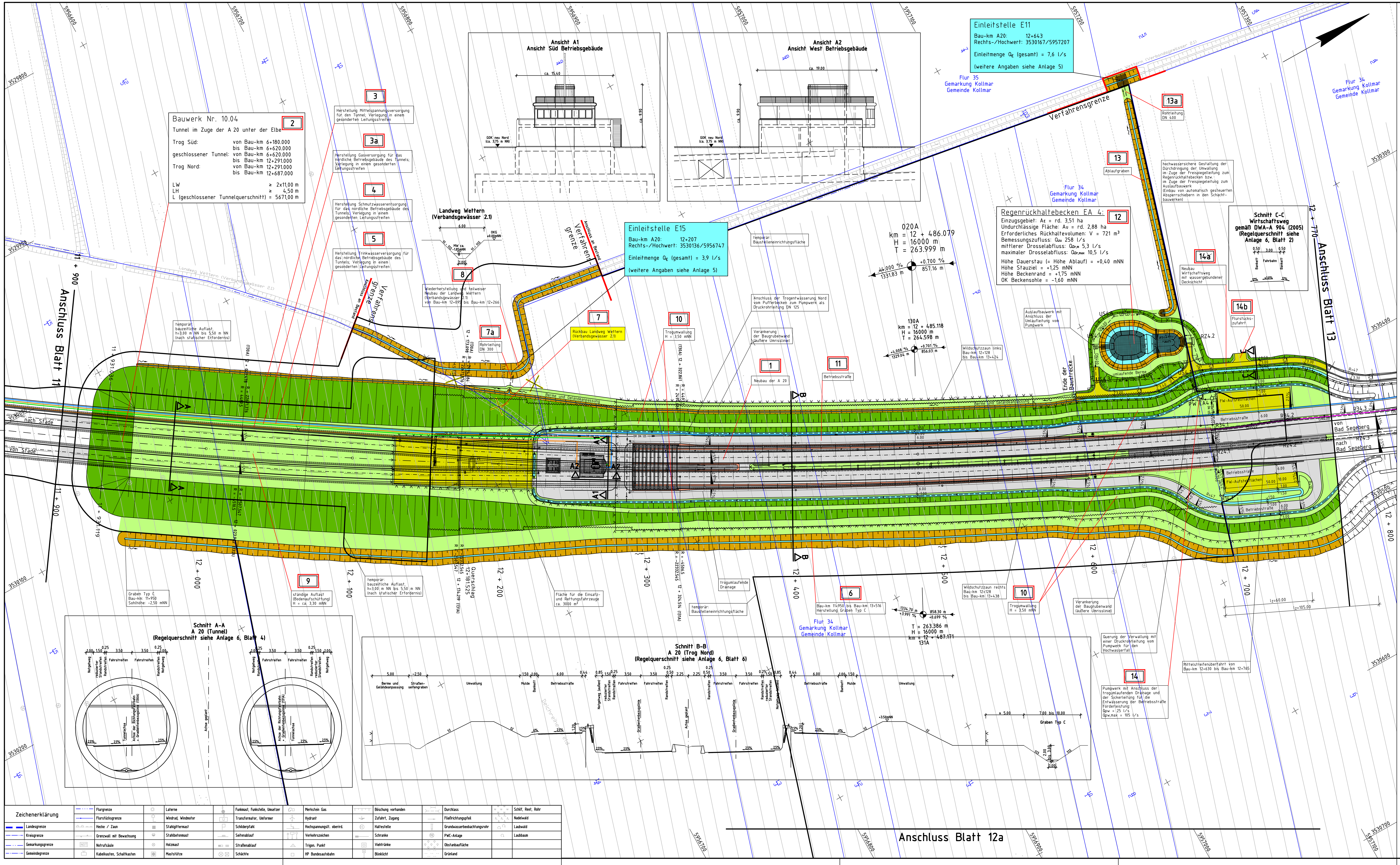


# Legende:

## Planung:

- Wirtschaftsweg (wassergebundene Deckschicht) mit Bankett
- Einschnittsböschung
- Wirtschaftsweg (bituminöse Deckschicht) mit Bankett
- Entwässerungsmulde mit Fließrichtung
- Dammböschung
- Gehweg
- Radweg
- Seitenstreifen
- Fahrbahn / Anpassungsbereich
- Bankett
- gem. Rad- und Gehweg mit Bankett und Angabe des Quergefälles
- Grünstreifen
- Entwässerungsgraben mit Fließrichtung
- Bankett

020A km = 924.183 H = 12000 m; 1,200% 224,18m; 0,330% 225,82m — Neigungsbrechpunkt mit Angabe von Länge der Gefälle-(Steigungs-)Strecke, Halbmesser Tangentenschnittpunkt, Kilometrierung und Bezugsachse

- Gradientenhochpunkt
- Gradiententiefpunkt
- 2,5% Fahrbahnquerneigung
- 0 + 200 — Kilometrierung
- geplanter Rückbau / Abbruch
- Schranke
- Fischotterzaun
- Wildschutzzaun
- sonstiger Zaun
- Irritationsschutzwand
- Verankerung der Baugrubenwand (äußere Umrisslinie)

## Bauwerksnummerierung:

- 23 — lfd. Nr. der im Bauwerksverzeichnis aufgeführten Regelung
- Neubau der A 20 — Kurzbeschreibung der Maßnahme

## Bestandsleitungen:

**Ungefähre Lage! Genaue Lage der Versorgungseinrichtungen ist mit dem jeweiligen Versorgungsträger abzustimmen.**

- Gas
- Fernmelde / Telekomunikation
- Trinkwasser
- Schmutzwasser
- Schmutzwasser - Druckrohrleitung
- Erdkabel - Mittelspannung
- Freileitung - Mittelspannung
- Erdkabel - Niederspannung

## geplante Leitungen:

- Gas
- Streckenfernmeldekabel (nachrichtlich) / Telekomunikation
- Trinkwasser
- bauzeitliche Prozess- und Entwässerungsleitung (nachrichtlich)
- Schmutzwasser
- Erdkabel - Mittelspannung
- Erdkabel - Niederspannung
- Leerrohrtrasse
- Straßenentwässerungsleitung mit Schacht und Fließrichtung
- Straßenentwässerungsleitung (Druckrohrleitung)
- Schlitzdrainage / Rigole mit Schacht und Fließrichtung

R27.8 — Schachtbezeichnung: R= Regenwasserschacht, AS= Absetzschacht; Haltungs-Nr.; Schacht-Nr. innerhalb der Haltung

## Flächennutzungen:

- W, WA — Wohnbauflächen, allgemeines Wohngebiet, Kleinsiedlungsgebiet
- M, MD — Mischgebiet, Dorfgebiet

## Schallschutz:

- Gebäudeseite mit Anspruch auf passiven Lärmschutz
- 1 — Immissionsort ohne Anspruch auf passiven Schallschutz
- 1 — Immissionsort mit Anspruch auf passiven Schallschutz
- 2 — Immissionsort Außenwohnbereich ohne Grenzwertüberschreitung im Tagzeitraum
- 2 — Immissionsort Außenwohnbereich mit Grenzwertüberschreitung im Tagzeitraum
- G 17 — Bezeichnung Gebäude

Koordinatensystem: Gauss-Krüger, Höhensystem: NN 160

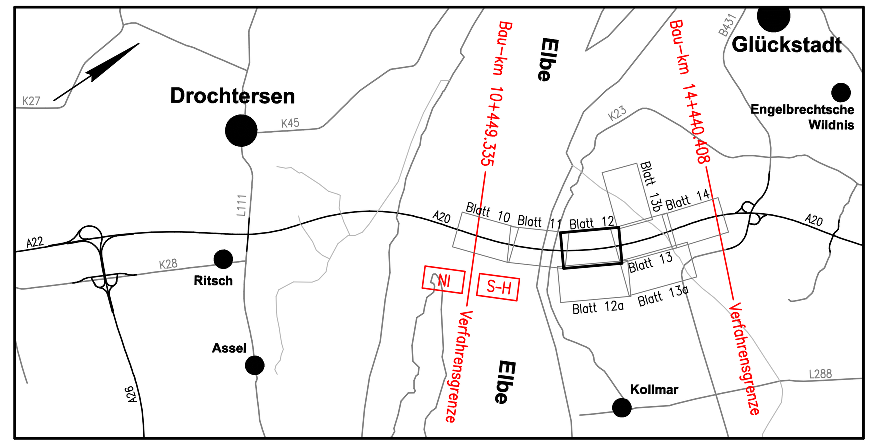


| Nr. | Art der Änderung | Datum | Name |
|---|---|---|---|
| 8. | Böschungsneigung der verlegten Landweg Wettern BWV-Nr. 8 | 12/11 | Stm / Wul |
| 7. | Ergänzung Einleitstelle E15 | 12/11 | Stm / Wul |
| 6. | Ergänzung Wildschutzzaun | 12/11 | Stm / Wul |
| 5. | Rohrleitungen BWV-Nr. 7a und BWV-Nr. 13a | 12/11 | Stm / Wul |
| 4. | Verschiebung Baustelleneinrichtungsfläche | 12/11 | Stm / Wul |
| 3. | Ergänzung Flurstückszufahrt BWV-Nr. 14b | 12/11 | Stm / Wul |
| 2. | Ergänzung Straßengraben nördlich der A 20 | 12/11 | Stm / Wul |
| 1. | Ergänzung Fläche für die Einsatz-und Rettungsdienste | 12/11 | Stm / Wul |

Deckblatt

Bearbeitung

OBERMEYER PLANEN+BERATEN GmbH
Michaelisstraße 24
20459 Hamburg
Telefon: 040/3 49 62 99-0
Telefax: 040/3 49 62 99-90

| | Datum | Name |
|---|---|---|
| bearbeitet | 02/2009 | Wul |
| gezeichnet | 02/2009 | Stm |
| geprüft | 27.02.2009 | gez. i.V. Kohl |

Proj.Nr. 1 6 0 8 9 Plan Nr. P S 4 L P 1 2 0 Index

**Landesbetrieb Straßenbau und Verkehr Schleswig-Holstein**

Straße: A 20
von NK: nicht vorhanden
nach NK: 2222112 - 0,563 km
Nächster Ort: Glückstadt
Bau-km A 20: von 10+449,335 bis 14+440,408

Unterlage Nr.
Blatt Nr.
Reg. Nr.

| | Datum | Name |
|---|---|---|
| bearbeitet | — | — |
| gezeichnet | — | — |
| geprüft | 03/2009 | Müller |

## Neubau der A 20
## Nord-West-Umfahrung Hamburg

Landesgrenze Niedersachsen / Schleswig-Holstein
bis B 431

**Lage- und Bauwerksplan**
Bau-km 11+900 bis Bau-km 12+770

Maßstab: 1:1.000

Aufgestellt:
Landesbetrieb Straßenbau und Verkehr Schleswig-Holstein
Niederlassung Itzehoe

gez. Kötter
~~gez. Kohlsaat~~

Itzehoe, den 31.03.2009

Planfeststellungsunterlage
vom 31.03.2009
Anlage : 7
Blatt : 12

Grundplan hergestellt: 07/2004

Ergänzungen:

aphos Leipzig AG
Prager Straße 17
04103 Leipzig

| | |
|---|---|
| Aufnahme | 21.03.2003 bzw. 01.04.2005 |
| Feldvergleich | 03/2007 |
| terrestrische Nachvermessung | 06/2004 |
| Kataster | Stand 2003/2006 |

\\hamwd04\projects\16089\0\CAD\PS\4\OPB\L\PP\PS4LP120.dwg

Blattgröße: 594x1350