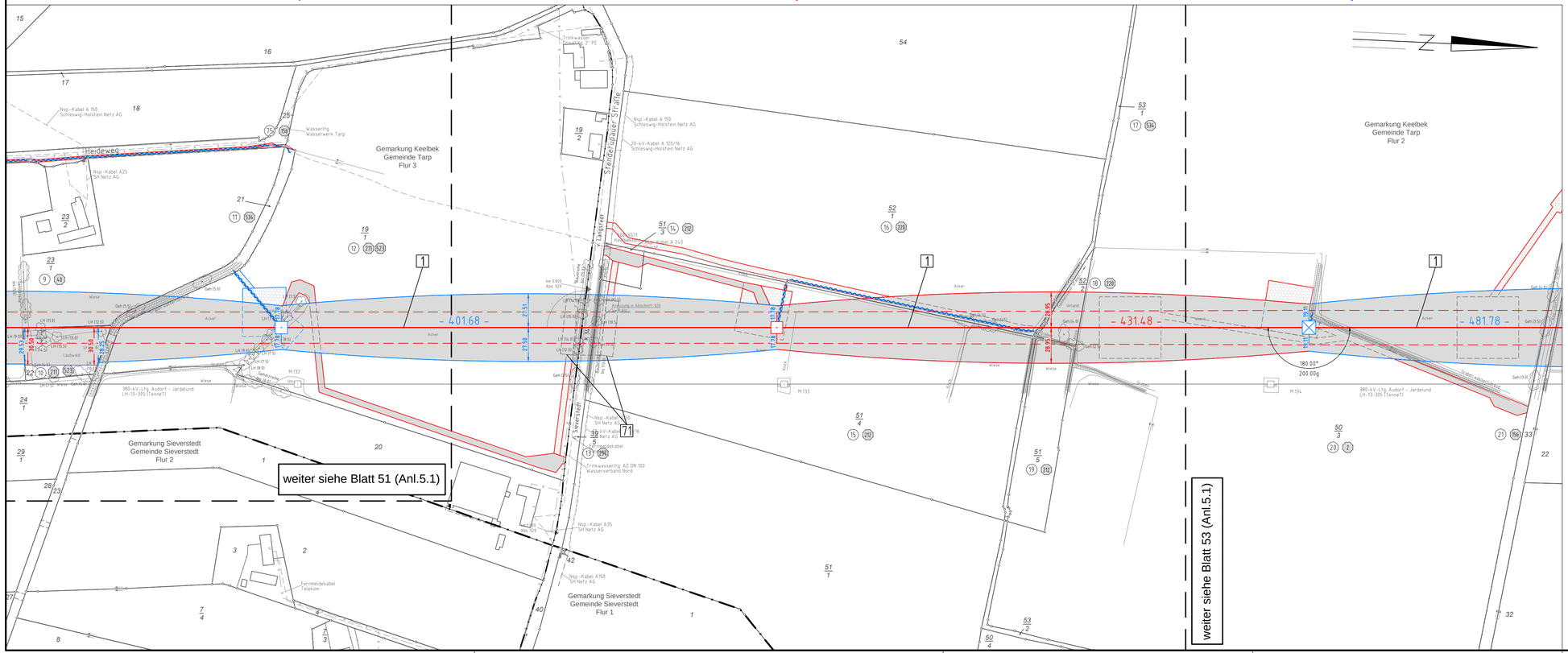
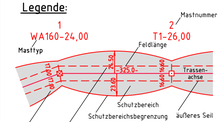
TenneT
Taking power further

380-kV-Ltg. Audorf - Flensburg Nr. 324
Lage-/Bauwerksplan
Grunderwerbsplan
Mast Nr. 146 - Mast Nr. 148
DECKBLATT

1 Errichtung der 380-kV-Leitung Audorf-Flensburg/Handewitt, LH-13-324
Portal-Portal



Legende:



- Eigentümerschlüsselnr.
- Grundstücksordnungsnr.
- 99 Flurstücksnummer
- Abspannmast
- Tragmast
- Rückbau 220-kV-Leitung

Grenzen:

- Kreis
- Stadt/Gem.
- Gemarkung
- Flur
- Flurstück
- FFH-Gebiet
- Grenze des Planfeststellungsverfahrens

Rechtserwerb:

- dauerhafte Flächeninanspruchnahme
- dauerhafte Flächeninanspruchnahme/ Kompensationsmaßnahmen
- bauzeitliche Flächeninanspruchnahme
- Schlauchleitung/Wasserhaltung

Planfeststellungsunterlage

Aufgestellt
Bayreuth,
TenneT TSO GmbH

25.11.2016

i.V. ppa. Jäger

i.A. Dr. Poka

eqos Energie
Deutschland GmbH
Wolfenstaistraße 29
D-84405 Bibrach
Leitungsplanung

Maßstab 1 : 2000
Einheit Meter

					Datum	Name
01	1. Planänderung	23.11.2015	poka	Bearb.	21.11.2016	poka
02	Ungl. M146, M148	21.11.2016	poka	Gepr.	23.11.2016	lp
				Norm	DIN EN 50341-3-4: 01/2011	
				Fachbereich TL		

TenneT
taking power further

Zust. | Änderung | Datum | Name | Urspr.: