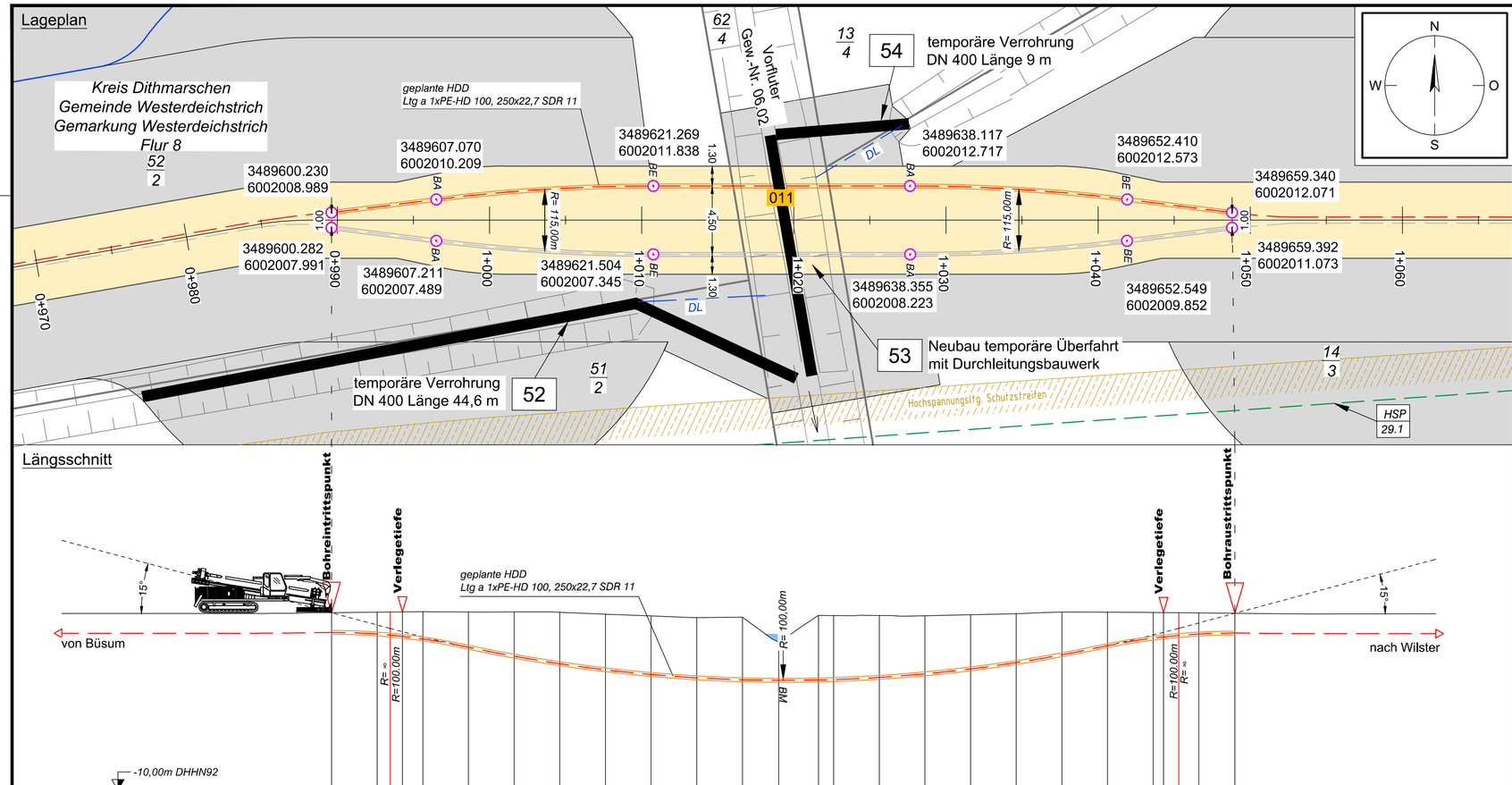

Höhe OK Gelände (DHHN92):	1,67	1,70	1,71	1,72	1,73	1,72	1,72	1,69	1,57	1,45	1,34	1,37	-0,26	1,49	1,48	1,48	1,47	1,53	1,60	1,71	1,70	1,68	1,68	1,67	1,65	1,63
Höhe OK Fremdleitung (DHHN92):																										
Höhe OK Fremdleitung (unter GOK):																										
Höhe Bohrung (unter GOK):	-1,30	-1,43	-1,51	-1,60	-1,78	-2,32	-2,91	-3,38	-3,66	-3,85	-3,96	-4,11	-2,52	-4,24	-4,21	-4,07	-3,82	-3,56	-3,21	-2,81	-2,20	-1,69	-1,60	-1,49	-1,39	-1,30
Länge :	0,00	3,00	3,85	4,66	6,00	9,00	12,00	15,00	18,00	21,00	24,00	27,00	29,39	32,00	33,00	36,00	39,00	42,00	45,00	48,00	51,00	54,00	54,68	55,68	57,00	59,37

Legende:

- Stadt/Gem.
- Gemarkung
- Flur
- Flurstück
- Flurstücksnummer 35/6
- Zaun
- Topografie / Fahrbahnrand
- Freileitung
- Kabel
- Rohrleitung
- Richtfunk
- Kreuzungsnummer 001
- Leitungsbetreiber (gem. Anlage 4.1) FM 43.61
- Bauwerksnummer (gem. Anlage 6.1) 15
- dauerhafte Flächeninanspruchnahme
- temporäre Flächeninanspruchnahme
- temporäres Durchleitungsbauwerk
- Abtrommelplatz mit Nummerierung AP002
- Kabelachse
- Kabel im Schutzrohr
- Kilometrierung 0+100

Längsschnitt

- Kabel-Eintritt-Austritt HDD-Bohrung

Statnett TenneT KFW

Anlage 12.5

NordLink
Abschnitt 12-Seemeilen-Grenze bis UW Wilster
Kreuzungen von Anlagen Dritter
Detailpläne Kreuzung Gewässer II. Ordnung Kreuzung Nr. 011

Deckblatt

Planfeststellungsunterlage

Quelle: Ausführungsplanung HDD-Planung Kr. 011 Bl. 01
Dokument-Nr. NL-BD-CO-HDD-0005-Rev5
Generalplaner: NKT HVC GmbH

Ersteller-Zeichnungs-Nr:
NL-BD-CO-HDD-0005-Rev5_irev01-Kr-011-Bl_01.dwg

Aufgestellt:
Bayreuth, den 31.08.2018
DC Nordseekabel GmbH & Co.KG (NOKA)
i.A. Christian
i.V. Brückner

Firma: G.E.O.S. Ingenieur-Gesellschaft mbH

Maßstab:	Einheit:
1:250	Meter

	Datum	Name
Bearb.	08.2018	Jennerjahn
Gepr.	08.2018	Legler
Norm		
Fachbereich		

Ind.	Änderung	Datum	Name

Urspr.:

Erstellt durch	Genehmigt von	Datum	Status	Blatt
G.E.O.S. Ing. mbH	NOKA DC Nordseekabel GmbH & Co.KG	27.08.2018 Erstelldatum 31.08.2018	G	01 von 02

Objektname: ± 500-kV-HGÜ Interkonnektor Tonstad - Wilster

Titel: Kreuzung Nr. 011