

P:\CAD_Abbr_A\Planunterlagen\Strecke AK-SCS Kiel-Schönberger Strand\Planfeststellung\KPA\3_Lagepläne\1-500_AK-SCS_230320.dwg

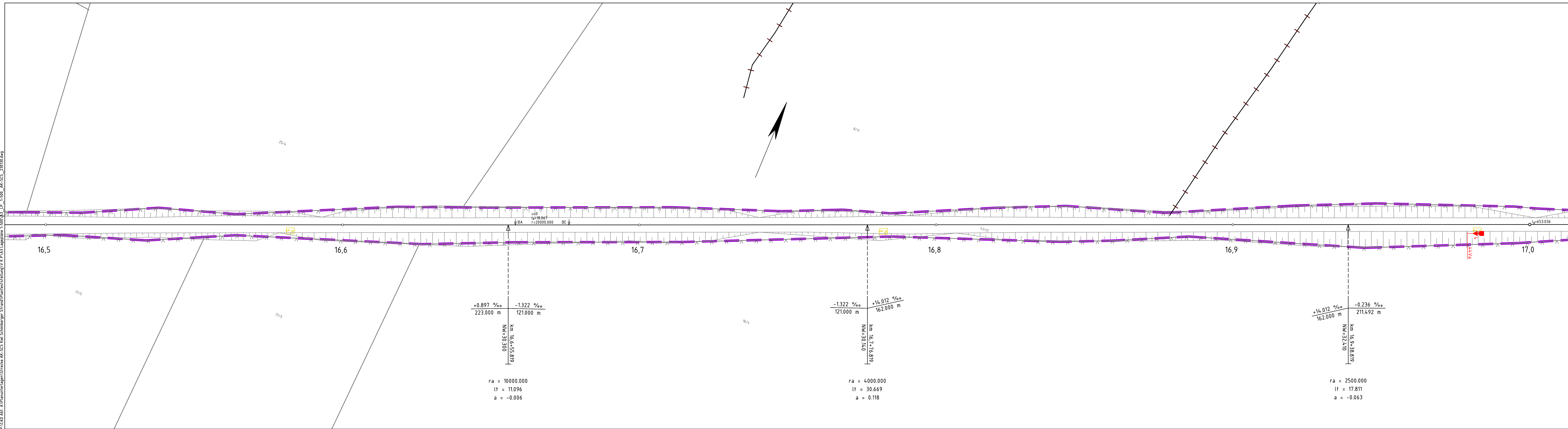

Legende:

	Bahnanlagen Bestand		Flurstücksgrenze		Grünfläche
	Bahnanlagen Abbruch		Gemeindegrenze		Hecke / Knick
	Bahnanlagen neu		Gemarkungsgrenze		Zaun
	BWV-Nr. gem. Anlage A7		Flurgrenze		Baum
	Planfeststellungsgrenze				

Anlage A3.19

Nr.	Änderung	Datum	Name
im Auftrag von:		Genehmigungsvermerk der Planfeststellungsbehörde:	
NAH.SH GmbH Nahverkehrsverbund Schleswig-Holstein Raiffeisenstraße 1 24103 Kiel			
Vorhabenträger:			
AKN Eisenbahn GmbH Rudolf-Diesel-Straße 2 24568 Kaltenkirchen			
gez. Moje Kaltenkirchen, 30.01.2023			
Planverfasser:			
AKN Eisenbahn GmbH Rudolf-Diesel-Straße 2 24568 Kaltenkirchen			
Baumaßnahme:		AKN/A	
Reaktivierung der Nebenbahn Kiel - Schönberger Strand im SPNV			
Planfeststellungsabschnitt 2			
Bau-km 7,585 bis Bau-km 24,0			
Planinhalt:		Streckenkilometer:	
Lageplan zur Planfeststellung gem. § 18 AEG Bau-km 16,5+0,0 - 17,0+0,0 Gemarkung Passade		Baukilometer: 7,5-24,0 Plannummer: EP_LP-AK-SCS-165-170 Maßstab: 1:500	
Status		VP	EP
			X
		AP	