



380-kV-Ltg. Süderdonn - Heide West
LH-13-319

Lage-/Bauwerksplan/
Grunderwerbsplan

Mast Nr. 054 - Mast Nr. 057

Deckblatt

Legende:

Masttyp 001 WA160-24,00	Mastnummer 002 T1-26,00	1 Eigentümerschlüsselnr.	Grenzen: Kreis
Bemäßung des Schutzbereiches	Feldlänge	19 Grundstücksordnungsnr. Neubau/Rückbau	Stadt/Gem.
23,60	325,70	3 Bauwerksnummer	Gemarkung
16,8 81°	165,3 4g	86 Flurstücksnummer	Flur
165,9 2°	184,3 6g	8 Abspannmast (Gitter/Vollwand)	Flurstück
184,3 6g		1 Tragmast (Gitter/Vollwand)	Verfahren
		2 Verbandsgraben	
Rechtserwerb:			
165,9 2°	184,3 6g	1 dauerhafte Flächeninanspruchnahme durch 380-kV-Ltg "dingliche Sicherung"	
184,3 6g		2 bauzeitliche Flächeninanspruchnahme durch Neubau 380-kV-Ltg.	
		3 bestehende "dingliche Sicherung" durch 110-kV-Ltg. (entfällt)	
		4 bauzeitliche Flächeninanspruchnahme durch Rückbau 110-kV-Ltg.	
		5 bestehende "dingliche Sicherung" 110-kV-Ltg./dauerhafte Flächeninanspruchnahme durch Neubau	
		6 bauzeitliche Flächeninanspruchnahme durch Provisoriumsportal 110-kV-Ltg.	
		7 Zu erwerbende Fläche der Vorhabenträgerin	

Wasserhaltung:

- G 003 Grundwasserentnahmepunkt
- Ü 003 Übergabepunkt
- E 003 Einleitpunkt
- Rohrleitung, fliegend
- Wasserlauf, verrohrt, benutzt
- Wasserlauf, offen, benutzt
- ⊙ Windkraftanlage
- Ölbohrloch

Planfeststellungsunterlage

Aufgestellt	21.07.2014			
Bayreuth,				
TenneT TSO GmbH				
i.V. <i>[Signature]</i>	i.A. Dr. <i>[Signature]</i>			
Maßstab 1 : 2000 Einheit Meter				
1. Anpassung Plankopf, Änderung Blattschalter	12.06.2015 JW	 imp GmbH im Neyl 18 59823 Ansbarg-Oventrup		
2. Umplan. M 054-057, Anpass. Wasserhalt.	12.06.2015 JW			
3. Aktualisier. Kataster, Ergänz. BVM Nr. 58, 65	12.06.2015 JW			
4. Anpass. Rechtsnachfrage 110kV-Freileitg.	12.06.2015 JW			
5. Anpass. Lage-Beschreibung Gas-HD-/FM-Ltg.	12.06.2015 JW			
6. Anpassung Wegebearbeitung	12.06.2015 JW			
7. Ergänz. Arbeitsblätter für Bauausführung	16.09.2016 JW		Datum Name	
8. 214-219, 236, 237	16.09.2016 JW		Bearb. 21.07.2014 Milosek	
9. Verlegung Zuwegung M19/ Seilzug M057	16.09.2016 JW		Gepr. 21.07.2014 Pietz	
		Norm DIN EN 50341-3-4: 01/2011		
Fachbereich TL				
Zust.	Änderung	Datum	Name	Urspr.:

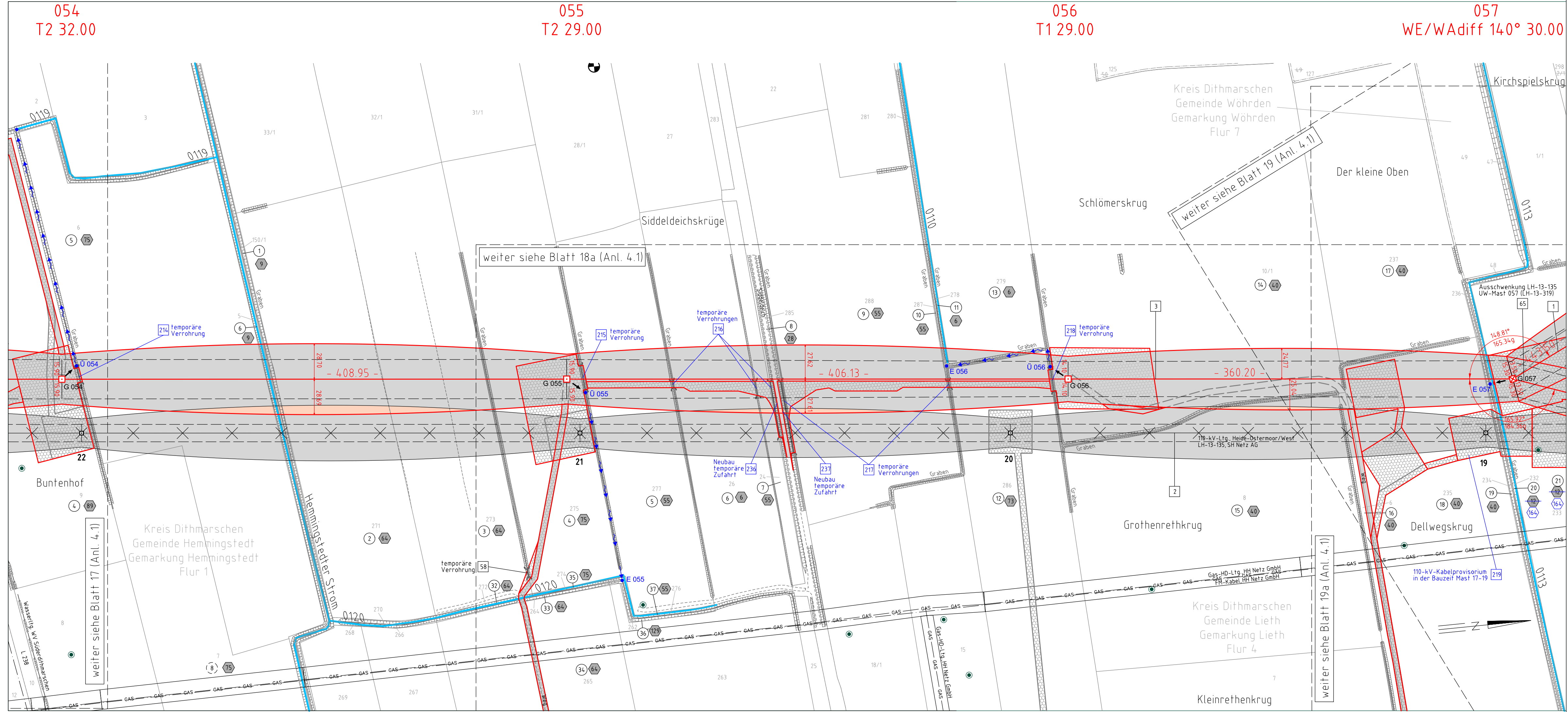

054
T2 32.00

055
T2 29.00

056
T1 29.00

057
WE/WAdiff 140° 30.00