



380-kV-Leitung Süderdonn - Heide West

LH-13-319

Wegenutzungsplan

Sondernutzung

Lfd. Nr. Z2195

Deckblatt

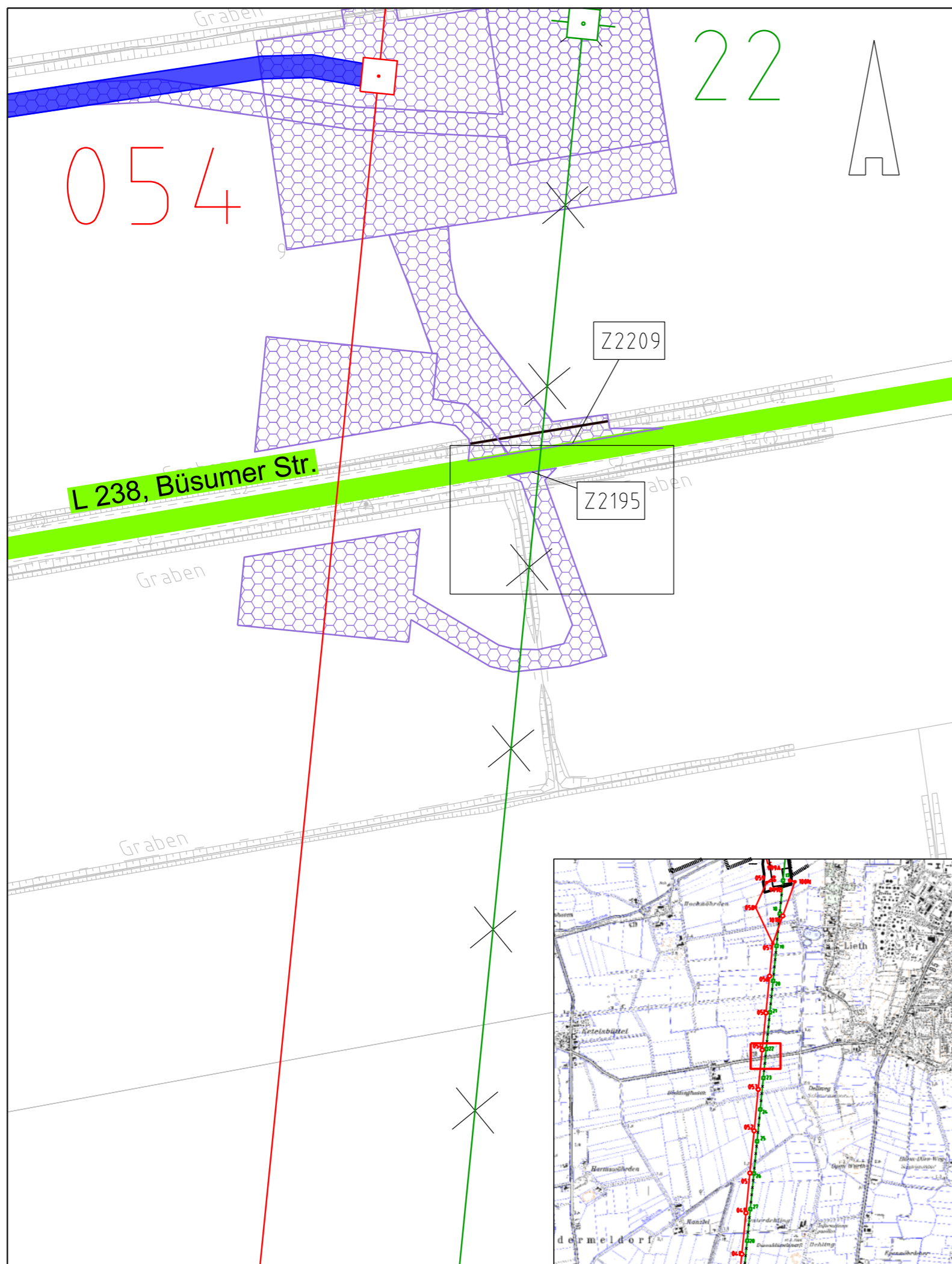

Legende:

- Bundesstraßen
- Landesstraßen
- Kreisstraßen
- genutzte Gemeindestraßen
- genutzte Wirtschaftswege
- Privatweg
- Abspannmast (Gitter/Vollwand)
- Tragmast (Gitter/Vollwand)
- Mastnummer - vorhanden 110kV
- Mastnummer - Neubau 380kV

Rechtserwerb:

- dauerhafte Flächeninanspruchnahme durch 380-kV-Ltg., "dingliche Sicherung"
- bauzeitliche Flächeninanspruchnahme für Neubau 380-kV-Ltg., Rückbau 110-kV-Ltg. und Provisoriumsfläche

Zufahrtsnummer (BW Nr. Anlage 7.1 zu entnehmen)
 Flurstücksnummer

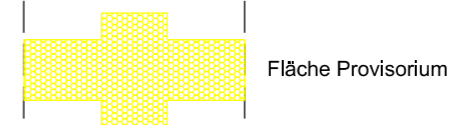

Grenzen:

- Stadt/Gem.
- Gemarkung
- Flur
- Flurstück

Zur Planfertigung verwendete TK 25: @ GeoBasis-DE / BKG (2010)

Planfeststellungsunterlage

Aufgestellt:
Bayreuth,
TenneT TSO GmbH

11.11.2014

i.V.

i.A. Dr.



Maßstab:
1 : 1.000

Einheit:
Meter

1.	Ausbaufälle erfüllt	20.06.2016	Jatzkau	Datum	Name
2.	Z2209 neu	20.06.2016	Jatzkau	Bearb. 11.11.14	Szulc
3.	Arbeitsflächen angepasst	20.06.2016	Jatzkau	Gepr. 11.11.14	Braun



Zust.	Änderung	Datum	Name	Urspr.: