



380-kV-Leitung Süderdonn - Heide West

LH-13-319

Wegenutzungsplan

Sondernutzung

Lfd. Nr. **W55b**

Deckblatt

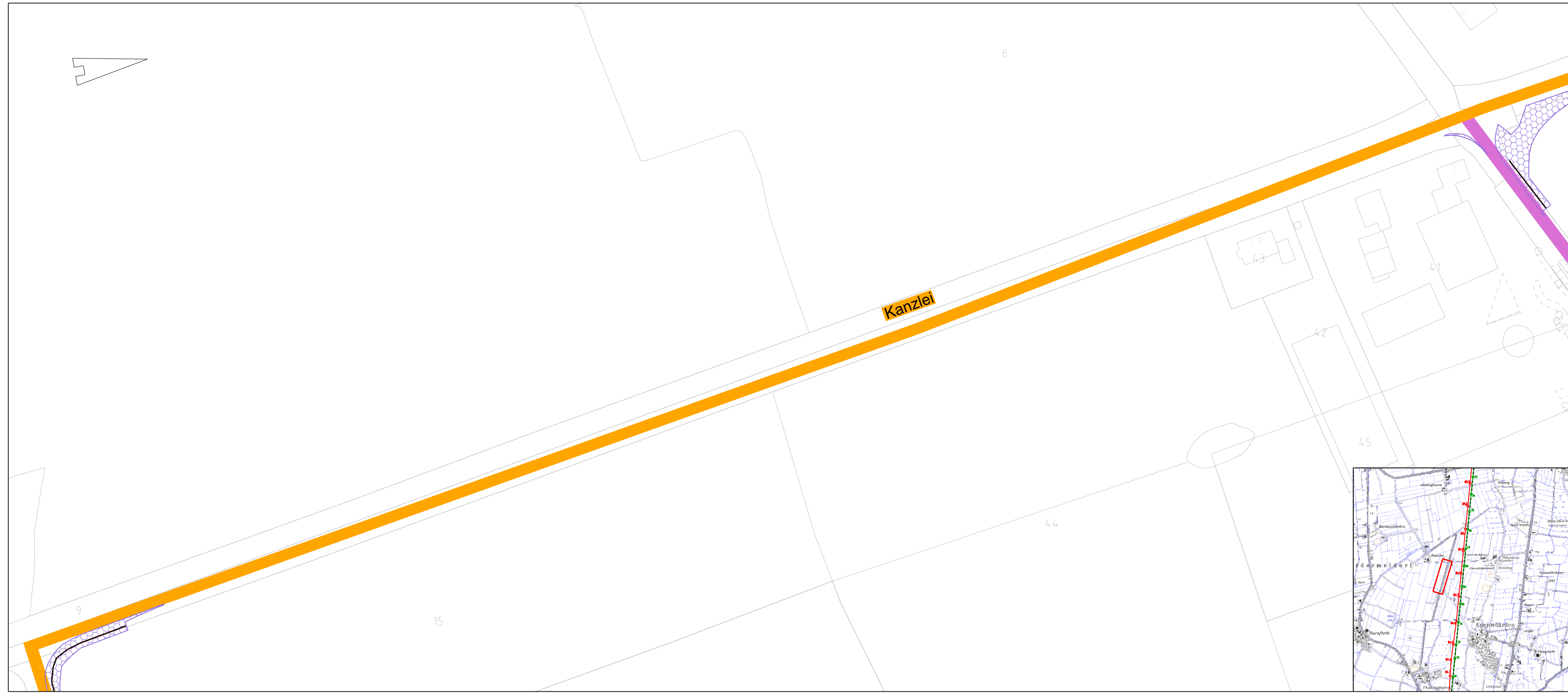

Legende:

- Bundesstraßen
- Landesstraßen
- Kreisstraßen
- genutzte Gemeindestraßen
- genutzte Wirtschaftswege
- Privatweg
- Zufahrtsnummer (BW Nr. Anlage 7.1 zu entnehmen)
- Flurstücksnummer
- Abspannmast
- Tragmast
- Mastnummer - vorhanden 110kV
- Mastnummer - Neubau 380kV

Rechtserwerb:

- dauerhafte Flächeninanspruchnahme durch 380kV - Ltg., "dingliche Sicherung"
- bauzeitliche Flächeninanspruchnahme für Neubau 380-kV-Ltg., Rückbau 110-kV-Ltg. und Provisoriumsfläche
- Fläche Provisorium

Grenzen:

- Stadt/Gem.
- Gemarkung
- Flur
- Flurstück

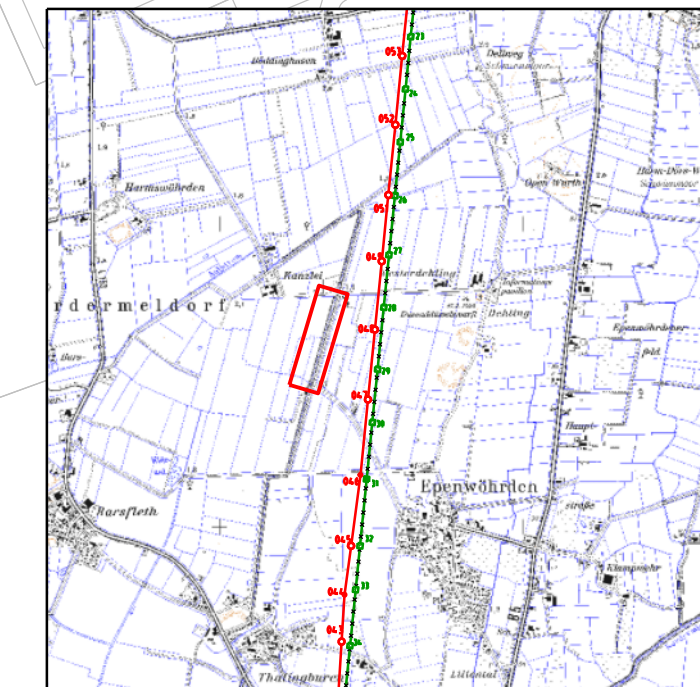

Zur Planfertigung verwendete TK 25: @ GeoBasis-DE / BKG (2010)

Planfeststellungsunterlage

Aufgestellt:
Bayreuth,
TenneT TSO GmbH

20.06.2016

i.V. *[Signature]*

i.A. Dr. *[Signature]*



Maßstab:
1 : 1.000

Einheit:
Meter

| Datum | Name |
|-----------------|---------|
| Bearb. 20.06.16 | Jatzlau |
| Gepr. 20.06.16 | Braun |
| Norm | |
| Fachbereich | |



| Zust. | Änderung | Datum | Name | Urspr.: |
|-------|----------|-------|------|---------|
| | | | | |