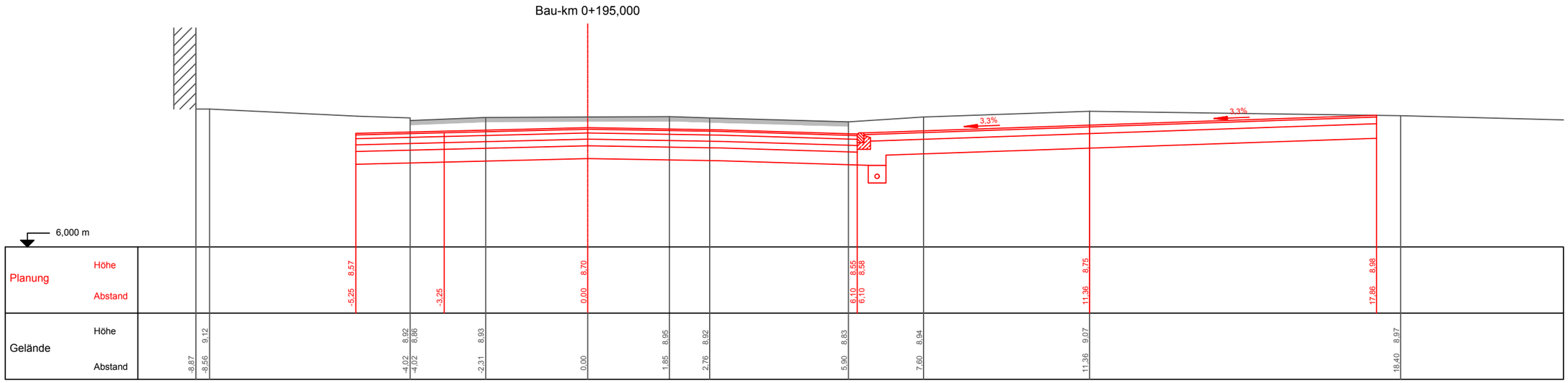

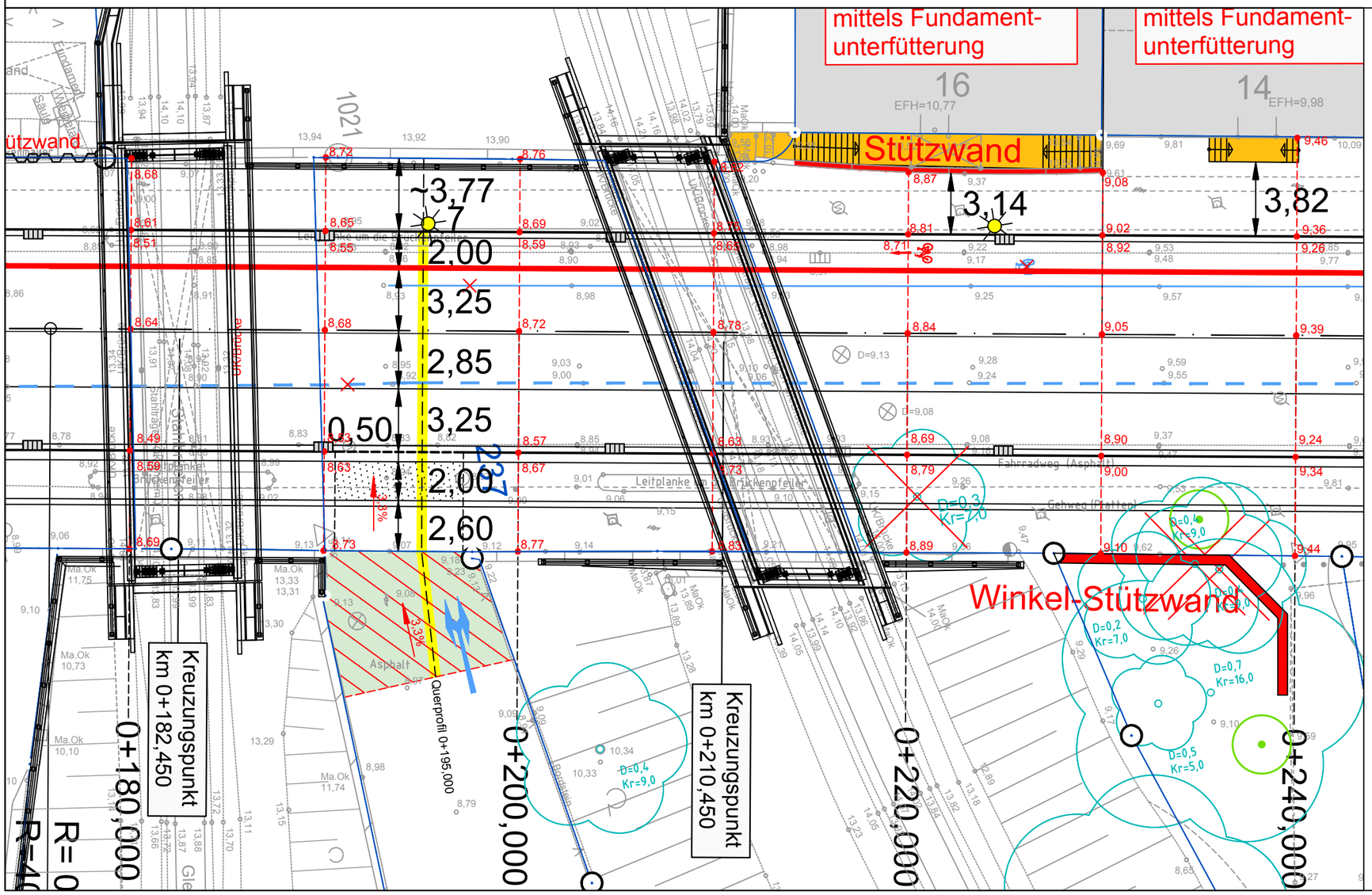

eds-planung
beratende ingenieure GmbH
Ravensberg 7
24214 Gettorf
Tel.: 04346-7718
Fax.: 04346-9001
www.eds-planung.de
info@eds-planung.de

- Feststellungsentwurf gem. RE 2012 -
Verkehrsgerechter
Um- und Ausbau
der Alten Lübecker Chaussee (K 11)
zwischen Rondeel (K29) und Stormarnstraße

Anlage: 16.9	Blatt Nr.: 3
Detail Zufahrt, Flurstück der Bahn	
Maßstab: 1: 250 / 1: 100	
Gettorf, den 20.12.2022	