

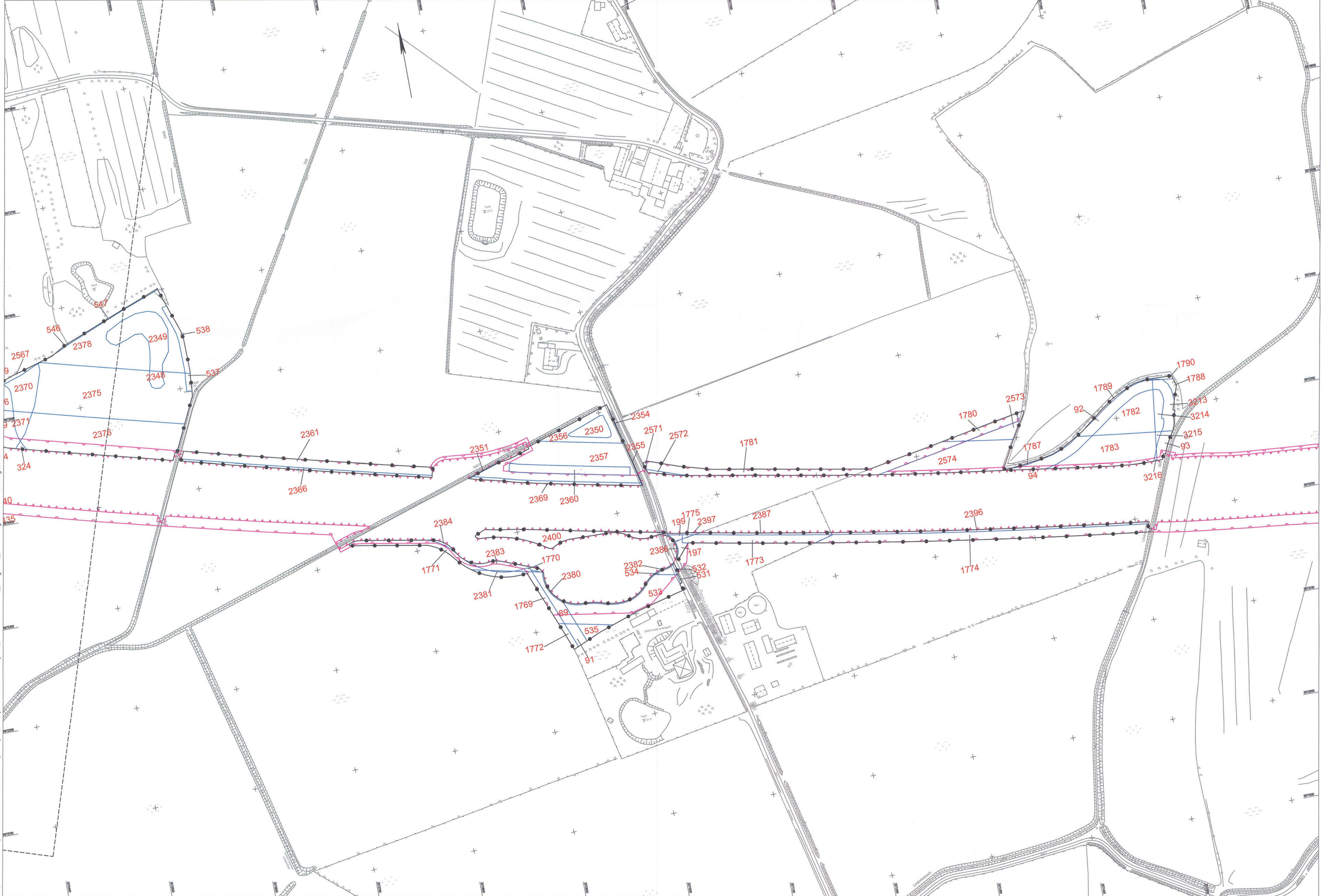



T:\02_PROJEKTE\1121_A20_LBP_A7_B206\CAD\05_LBP_Flächennachweis_LBP_Flächennachweis_ausgleich_B-20.dwg-Blatt9 20.Aug.2015



Zeichenerklärung

-  Bilanzierungsfläche mit Flächen-ID
-  Eingriffszone des Vorhabens
-  baubedingte Beeinträchtigung
-  Abgrenzung der Kompensationsfläche

| | |
|------------------------------------|---|
| Grundplan hergestellt: 09/2006 | terrestrische Nachmessung durch: |
| aphos Leipzig AG | Koordinatensystem: Gauß-Krüger |
| Plapper Straße 17 04103 Leipzig | Aufnahme: 28.04.2009 Fotografieren: 03/2008 Kartenstand: 16.07.2005 |
| | Metrisches System: Gauß-Krüger |
| | Verschiebungswerte in Northing/Easting: 0,0000/0,0000 |
| | Aufnahme: 02.08.2007 durch: Döcker / Döcker |
| 3. Neue Bilanzierung | 20.08.10 Patz |
| 2. Neue Bilanzierung | 30.08.13 Patz |
| 1. Neue Bilanzierung | 20.12.13 Patz |
| Nr. | Art der Änderung |
| | Gezeichnet |
| | Name |



| | | |
|--|--|--|
|  TGP TGP-1121 Datum: 06/2009 bearbeitet: 06/2009 gezeichnet: 06/2009 geprüft: 06/2009 | Name: Steinhilf / Leichter Status: Patz | |
| | Name: Godebski Status: Patz | |
| | Name: Godebski Status: Patz | |
| | Name: Godebski Status: Patz | |

| | | |
|--|--|--|
|  MERKEL INGENIEUR CONSULT M ECKLENBURGISCHE I NGENIEURBÜRO FÜR V ERKEHRSAU GMBH SCHWERIN | Datum: 06/2009 Zeichen: Köllmann | |
| | Datum: 06/2009 Zeichen: Mecklenburg | |
| | Datum: 06/2009 Zeichen: Barchfeld | |
| | Datum: 06/2009 Zeichen: Barchfeld | |

| | | |
|---|--|---|
| Straßenbauverwaltung Land Schleswig - Holstein | | Blatt Nr.: 9 |
| Straße: BAB A 20 Nächster Ort: Hartenholm | | Bau-km: |
| bearbeitet gezeichnet geprüft | | Datum Zeichen |
| Neubau der BAB A 20 Nord-West-Umfahrung Hamburg Teil A A 7 bis B206 westlich Wittenborn | | Datum Zeichen |
| Bau-km: 10+100.000 bis 24+750.531 | | Flächennachweis Kompensation Bau-km 23+850.000 - 25+050.000 Maßstab: 1:2.000 |
| Aufgestellt: Landesbetrieb Straßenbau und Verkehr Schleswig - Holstein Niederlassung Lübeck Projektgruppe A20 | | |
| Lübeck, den 29.08.2009 | | |