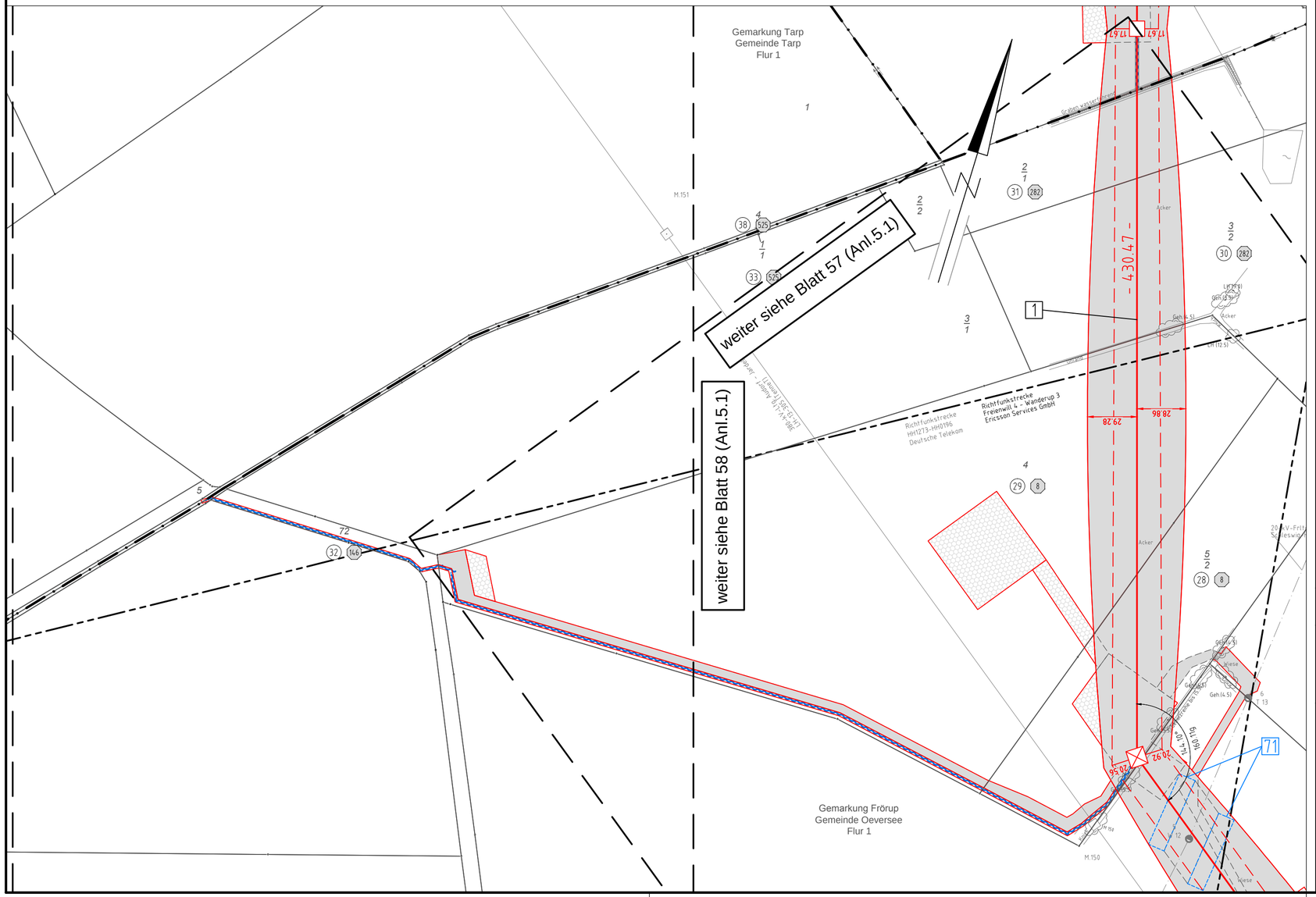

Anlage 5.1
Blatt 58a/65

TenneT
Taking power further

380-kV-Ltg. Audorf - Flensburg Nr. 324

Lage-/Bauwerksplan
Grunderwerbsplan

Mast Nr. 166 - Mast Nr. 167

Deckblatt

1 Errichtung der 380-kV-Leitung Audorf-Flensburg/Handewitt, LH-13-324
Portal-Portal

Legende:

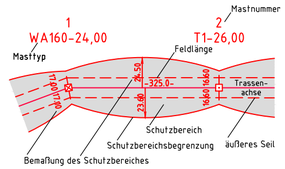

- 1 Eigentümerschlüsselnr.
- 5 Grundstücksordnungsnr.
- 99 Flurstücksnummer
- Abspannmast
- Tragmast
- Rückbau 220-kV-Leitung
- 1 Bauwerksnummer, siehe Anl. 8.1

Grenzen:

- Kreis
- Stadt/Gem.
- Gemarkung
- Flur
- Flurstück
- FFH-Gebiet
- Grenze des Planfeststellungsverfahrens

Rechtserwerb:

- dauerhafte Flächeninanspruchnahme
- dauerhafte Flächeninanspruchnahme/ Kompensationsmaßnahmen
- bauzeitliche Flächeninanspruchnahme
- Schlauchleitung/Wasserhaltung

Planfeststellungsunterlage

Aufgestellt
Bayreuth,
TenneT TSO GmbH

07.07.2017

i.V. D. Janusser

i.A. Dr. Bolzer

eqos Energie
Deutschland GmbH
Wolfentalstraße 29
D-88400 Biberach
Leitungsplanung

Maßstab	Einheit
1 : 2000	Meter

					Datum	Name
01	1. Planänderung	23.11.2015	poka			
02	2. Planänderung	21.11.2016	poka	Bearb.	03.07.2017	poka
03	Schutzg. angepasst	03.07.2017	poka	Gepr.	05.07.2017	lp
				Norm	DIN EN 50341-3-4: 01/2011	
				Fachbereich TL		

TenneT
Taking power further

Zust.	Änderung	Datum	Name	Urspr.: