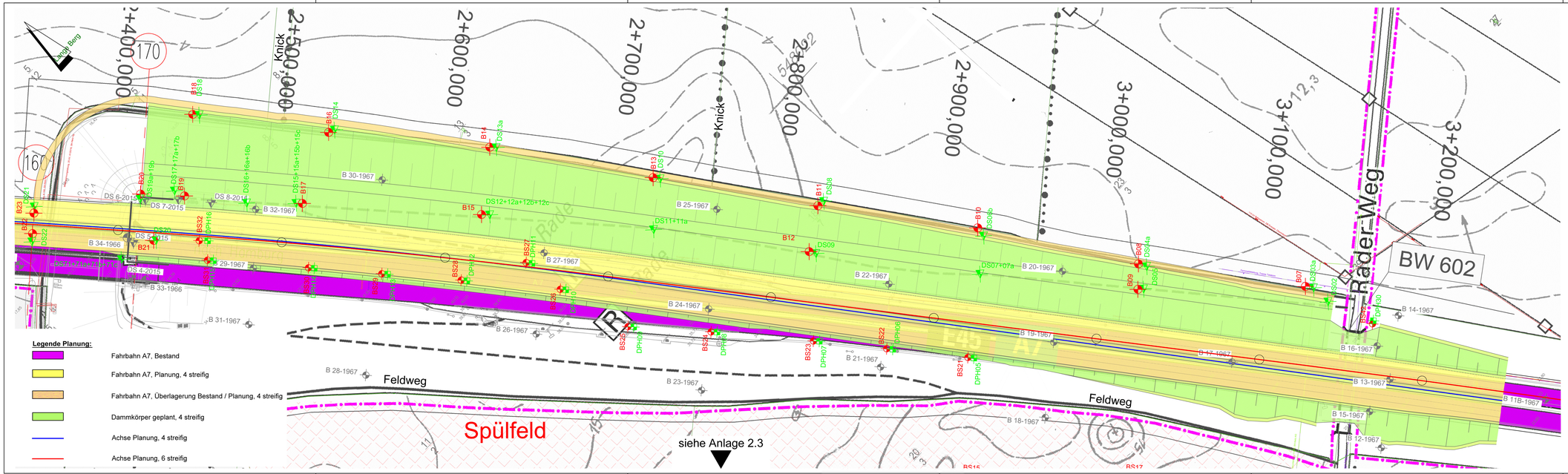

Legende Baugrundaufschluss:

- BS — Kleinrammbohrung
- B — Bohrung
- DS — Drucksondierung
- DPH — Schwere Rammsondierung
- GWM — Bohrung ausgebaut zur 4" Grundwassermessstelle
- Altaufschluss

Plangrundlage: Drachlich, Planung, Vermessung (digital), zur Verfügung gestellt durch die DEGES am 20.06.2016 / Grundbaugrenzwerte Berthold und Partner GbR, Hamburg, Lageplan der vorhandenen Baugrundaufschlüsse, 27.04.2016

Index	Änderungen und Ergänzungen	bearbeitet	Datum

Auftraggeber

DEGES

DEGES
Deutsche Einheit Fernstraßenplanungs- und -bau GmbH
Zimmerstraße 54
10117 Berlin

Auftragnehmer

Kempfert + Partner Geotechnik

Kempfert Geotechnik GmbH
Hasenhöhe 128
D-22587 Hamburg
www.kup-geotechnik.de

Projekt

BAB A7, Ersatzneubau Rader Hochbrücke, Streckengutachten
Geotechnischer Bericht

Planinhalt

Lageplan der Untergrundaufschlüsse, Dammbauwerk Süd
km 2+360 bis km 3+250

Az.	Bearbeiter	Datum
HH 229.0/16	at / pb	06.11.2017
Maßstab	**Blattformat**	**Anlagen Nr.**
1 : 1.000	1160 x 297	2.2