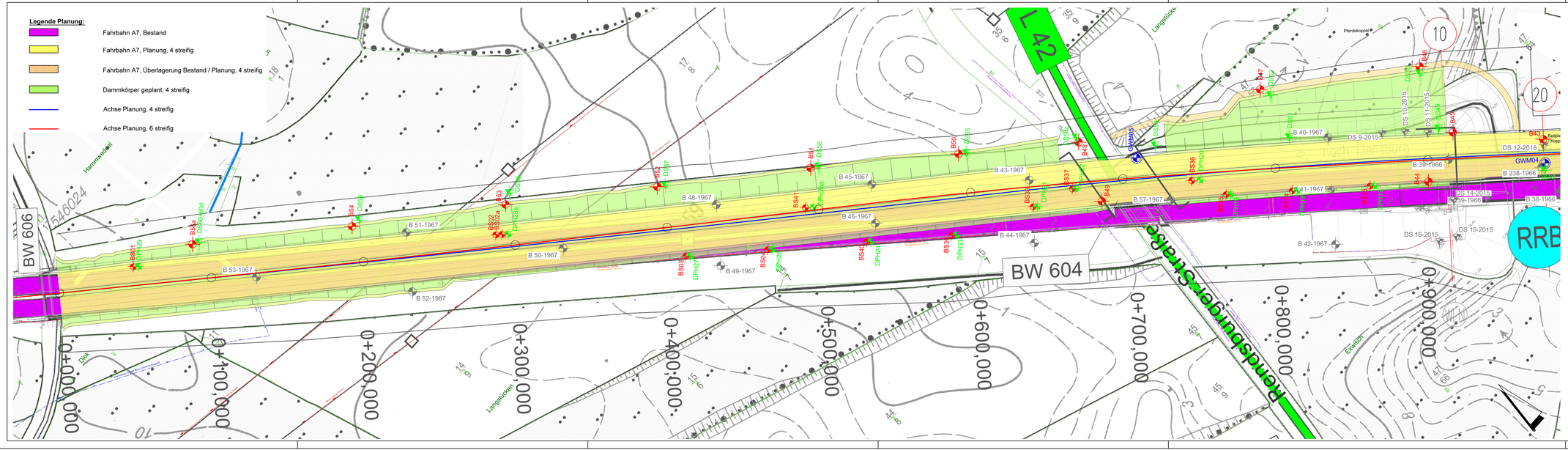

Legende Baugrundaufschluss:

- BS — Kleinrammbohrung
- B — Bohrung
- DS — Drucksondierung
- DPH — Schwere Rammsondierung
- GWM — Bohrung ausgebaut zur 4" Grundwassermessstelle
- Altaufschluss

Plangrundlage: Grundkarte, Planung, Vermessung (digital), zur Verfügung gestellt durch die DEGES am 23.08.2016 / Grundbaugrenzen Steinfeld und Partner GbR, Hamburg, Lagepläne der vorhandenen Baugrundaufschlüsse, 27.04.2016

Index	Änderungen und Ergänzungen	bearbeitet	Datum

Auftraggeber

DEGES

DEGES
Deutsche Einheit Fernstraßenplanungs- und -bau GmbH
Zimmerstraße 54
10117 Berlin

Auftragnehmer

Kempfert + Partner Geotechnik

Kempfert Geotechnik GmbH
Hasenhöhe 128
D-22587 Hamburg
www.kup-geotechnik.de

Projekt

BAB A7, Ersatzneubau Rader Hochbrücke, Streckengutachten
Geotechnischer Bericht

Planinhalt

Lageplan der Untergrundaufschlüsse, Dammbauwerk Nord km 0+000 bis km 0+960

Az.	Bearbeiter	Datum
HH 229.0/16	at / pb	06.11.2017

Maßstab	Blattformat	Anlagen Nr.
1 : 1.000	1230 x 297	2.1