

Y 3585281.818  
X 5953171.756

Y 3585863.671  
X 5953628.973

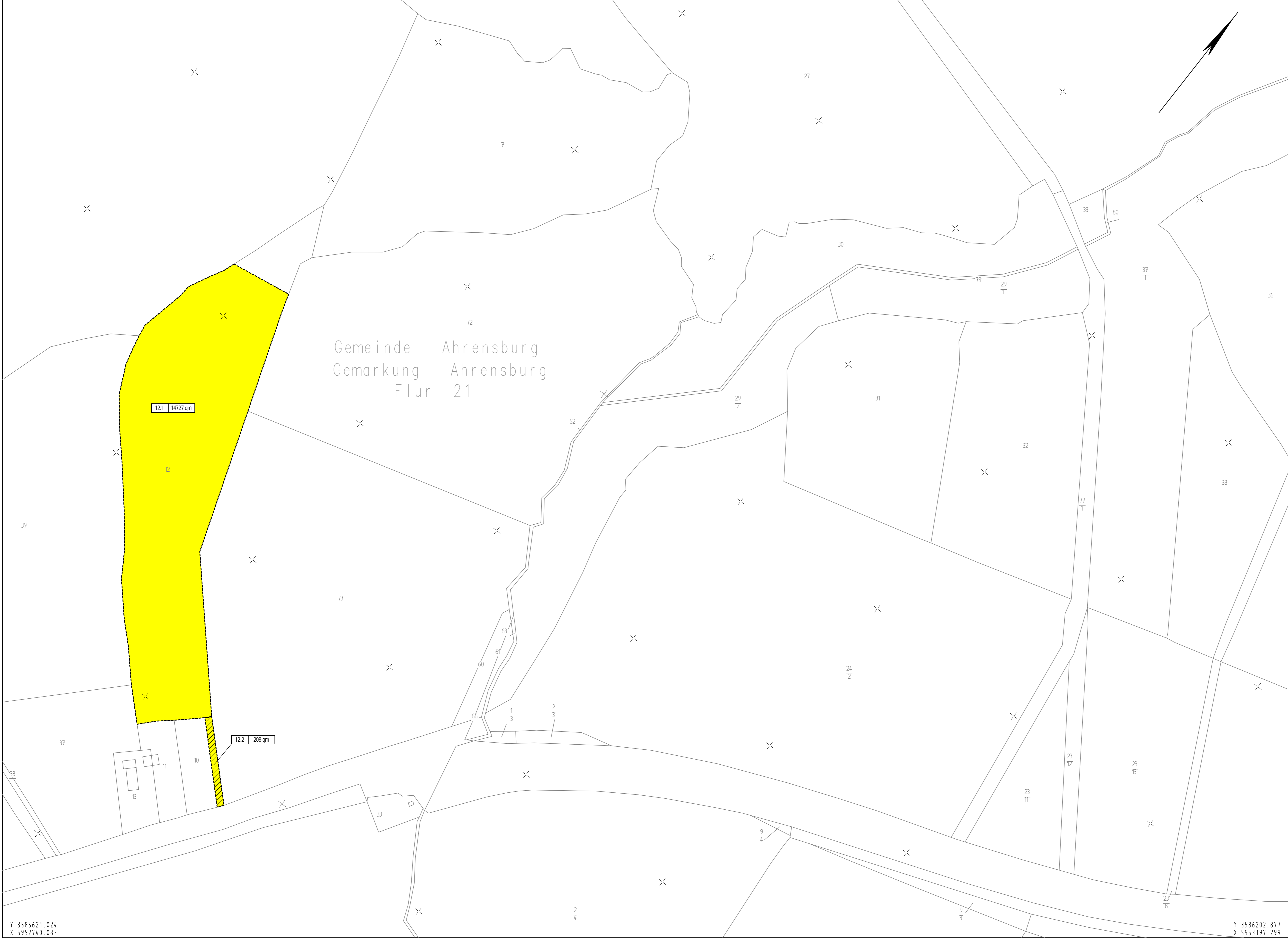

Gemeinde Ahrensburg  
Gemarkung Ahrensburg  
Flur 21

**Zeichenerklärung Grunderwerb**

	Kreis-, Gemeindegrenze
	Gemarkungsgrenze
	Flurgrenze
	zu erwerbende Fläche mit entsprechender Farbfüllung gem. Grundstückseigentümer
	vorübergehend in Anspruch zu nehmende Fläche mit entsprechender Farbfüllung gem. Grundstückseigentümer
	dauernd zu beschränkende Fläche mit entsprechender Farbfüllung gem. Grundstückseigentümer
	Nr. des Grunderwerbsverzeichnisses 2 - lfd. Nr. des betroffenen Grundstückseigentümers 3 - Nr. der Teilfläche je Grundstückseigentümer

1	Grundstückseigentümer Nr. 1	9	Grundstückseigentümer Nr. 9
2	Grundstückseigentümer Nr. 2	10	Grundstückseigentümer Nr. 10
3	Grundstückseigentümer Nr. 3	11	Grundstückseigentümer Nr. 11
4	Grundstückseigentümer Nr. 4	12	Grundstückseigentümer Nr. 12
5	Grundstückseigentümer Nr. 5	13	Grundstückseigentümer Nr. 13
6	Grundstückseigentümer Nr. 6		
7	Grundstückseigentümer Nr. 7		
8	Grundstückseigentümer Nr. 8		

Nr.	Art der Änderung	Datum	Name
1.	Fläche 12.2 als dauernd zu beschränkende Fläche ergänzt	April 2016	Meemöller

INGENIEURGESELLSCHAFT FÜR BAU - UND VERMESSUNGSWESEN Werner Odermann Herbert Krause		0637-04-14.1-008-16-05-30	
Käthe-Krüger-Straße 17 21337 Lüneburg Tel. 0 41 81 - 86 34 0 Fax 0 41 81 - 86 34 10 lueneburg@odermann-krause.de	Neue Straße 16 21244 Buchholz i.d.N. Tel. 0 41 81 - 28 77 0 Fax 0 41 81 - 28 77 11 buchholz@odermann-krause.de	Datum	Name
		bearbeitet	Nov. 2014 Meemöller
		gezeichnet	Nov. 2014 Nagel
		geprüft	Dez. 2014 Novotny

**Landesbetrieb Straßenbau und Verkehr Schleswig - Holstein**

Straße: B 404 Abschn. 130 von NK: 2428 002 nach NK: 2428 001 Station: 0,000  
Abschn. 205 von NK: 2228 001 nach NK: 2228 040 Station: 0,034

Nächster Ort: Trittau

Unterlage-Nr.:  
Blatt Nr.:  
Baukm:

**B 404 / Bau von Überholfahrstreifen zw. A 1 u. A 24 (2.BA)**

Grundverkehrsplan

Maßstab: 1:1.000

DECKBLATT Aufgestellt:  
Landesbetrieb Straßenbau und Verkehr  
Schleswig - Holstein  
Niederlassung Lubeck

gez. Luth  
Lubeck, den 30.05.2016

**Planfeststellungsunterlage**  
vom 19.12.2014

Anlage: 14.1  
Blatt: 8

**ZEICHENERKLÄRUNG**

	Gemarkungsgrenze		Zaun		Schacht vorh.		Straßenblau vorh.
	Flurgrenze		Stahlrohrmast		Schieber Wasser		Straßenblau gep.
	Mauer		Betonmast		Schieber Gas		Mulde / Graben
	Hecke		Latene		Oberflurhydrant		Zufahrt
					Unterflurhydrant		Zugang
					Kabelkasten Etl. / P.		

Unterirdische Ver- und Versorgungsleitungen		Oberirdische Versorgungsleitungen	
	Wasserleitung (voh.)		Strom (voh.)
	Gasleitung (voh.)		Bekleidung (voh.)
	Abwasserleitung (voh.)		
	Erdbel-Niederspannung (voh.)		
	Erdbel-Mittelspannung (voh.)		
	Erdbel-Hochspannung (voh.)		
	Fernwärmekabel (voh.)		
	Kabel-TVkabel (voh.)		

Für die Vollständigkeit und Richtigkeit der in den Plänen eingetragenen Leitungen wird keine Gewähr übernommen! Die genaue Lage und Tiefe der einzelnen Leitungen ist bei den jeweiligen Versorgungsträgern zu erfragen

**Abkürzungen für Baumarten**

Ah = Ahorn	Fi = Fichte	Ta = Tanne
Kas = Kastanie	Bi = Birke	Weil = Weide
Bu = Buche	Ki = Kiefer	
Obst = Obstbaum	Li = Linde	
Erl = Erle	Ei = Eiche	
Es = Esche	Pap = Pappel	

**Abkürzungen für Befestigungsarten**

Bet. = Betonbefestigung	OB = Oberboden
BT = Betonsteine	GR = Grand
GP = Großpflaster	PL = Platten
KP = Kleinpflaster	RA = Rasen
WB = Wabensteine	

Y 3585621.024  
X 5952740.083

Y 3586202.877  
X 5953197.299

Grundplan hergestellt: aphos Leipzig AG	Ergänzungen:
GK	Aufnahme: Okt./Nov. 2004 (aphos Leipzig AG)
Lage: DHN 90 - GK3	Feldvergleich: Okt./Nov. 2004 (aphos Leipzig AG)
Höhe: NHN HST 160	Kataster: April 2002 (Geocart Herten)