

**Bauwerk Nr. 10.06**  
 Wirtschaftsweg/Kehweg-Wettern  
 Bau-km Wirtschaftsweg: 0+036.150

↔ = 133,00 gon B = 8,50 m  
 LW = 11,00 m Bgesamt = 8,00 m  
 LH = (MW) 1,00 m Bsw. Geländer = 8,00 m

Bemessung nach DIN-Fachbericht 101

**Bauwerk Nr. 10.05**  
 A 20/Langenhalsener Wettern  
 Bau-km A 20: 13+526.635

↔ = 74,00 gon B = 32,48 m  
 LW = 34,50 m Bgesamt = 32,00 m  
 LH = (Berme) 4,50 m Bsw. Geländer = 32,00 m

Bemessung nach DIN-Fachbericht 101

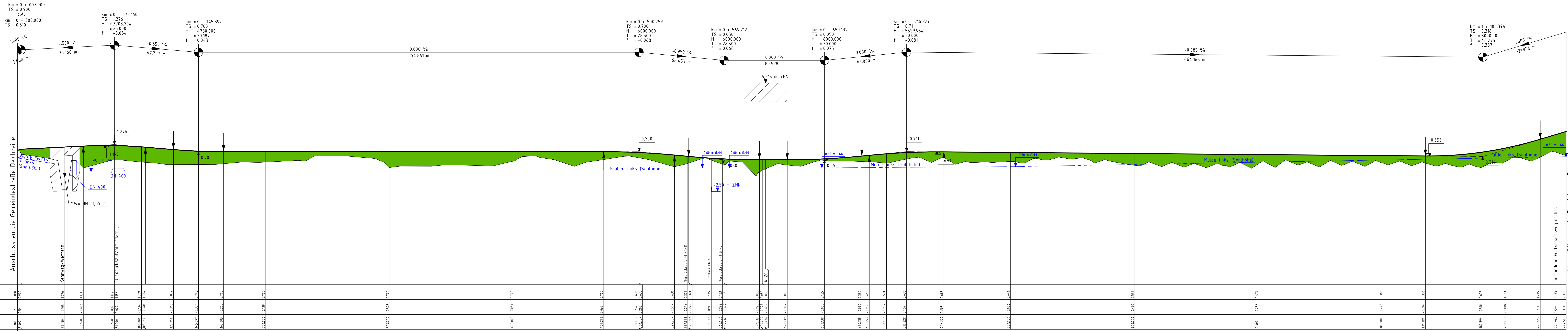

Station	0+000	0+036.150	0+078.160	0+145.897	0+500.759	0+569.212	0+650.139	0+716.229	0+924.183
Gradientenhöhe	0.000	0.045	0.000	0.000	0.000	0.000	0.000	0.000	0.000
Geländehöhe	1.174	1.187	1.151	1.151	1.151	1.151	1.151	1.151	1.151

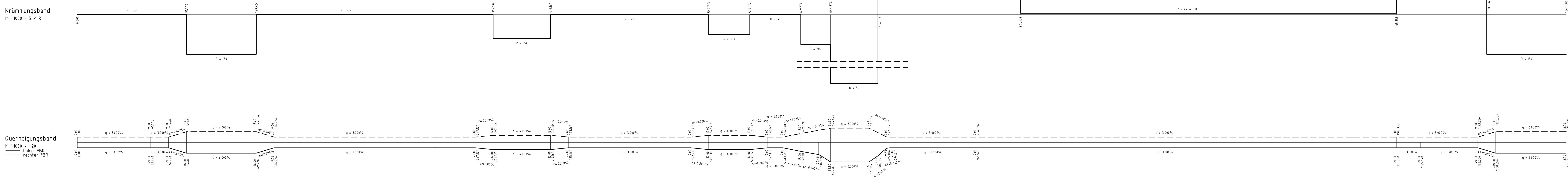

**Legende:**

Neigungszeiger: km = 924,183, H = 12000 m, 224,18m, 225,82m, 0,200%, 0,330%

Gradientenpunkt, Gradiententiefpunkt

Damm, Einschnitt

Mulde links, Mulde rechts, Mulde links hochliegend, Mulde rechts hochliegend

DN 300 40m 2% = Sammelleitung 300mm, Neigung 2% auf 40m

Rohrleitung rechts, Rohrleitung mitte, Rohrleitung links

Schacht, Neigungswechsel, Wechsel DN bzw. DN und Neigung

Schacht rechts, Schacht mitte, Schacht links, Schacht links, Schacht links, Schacht links, Schacht links

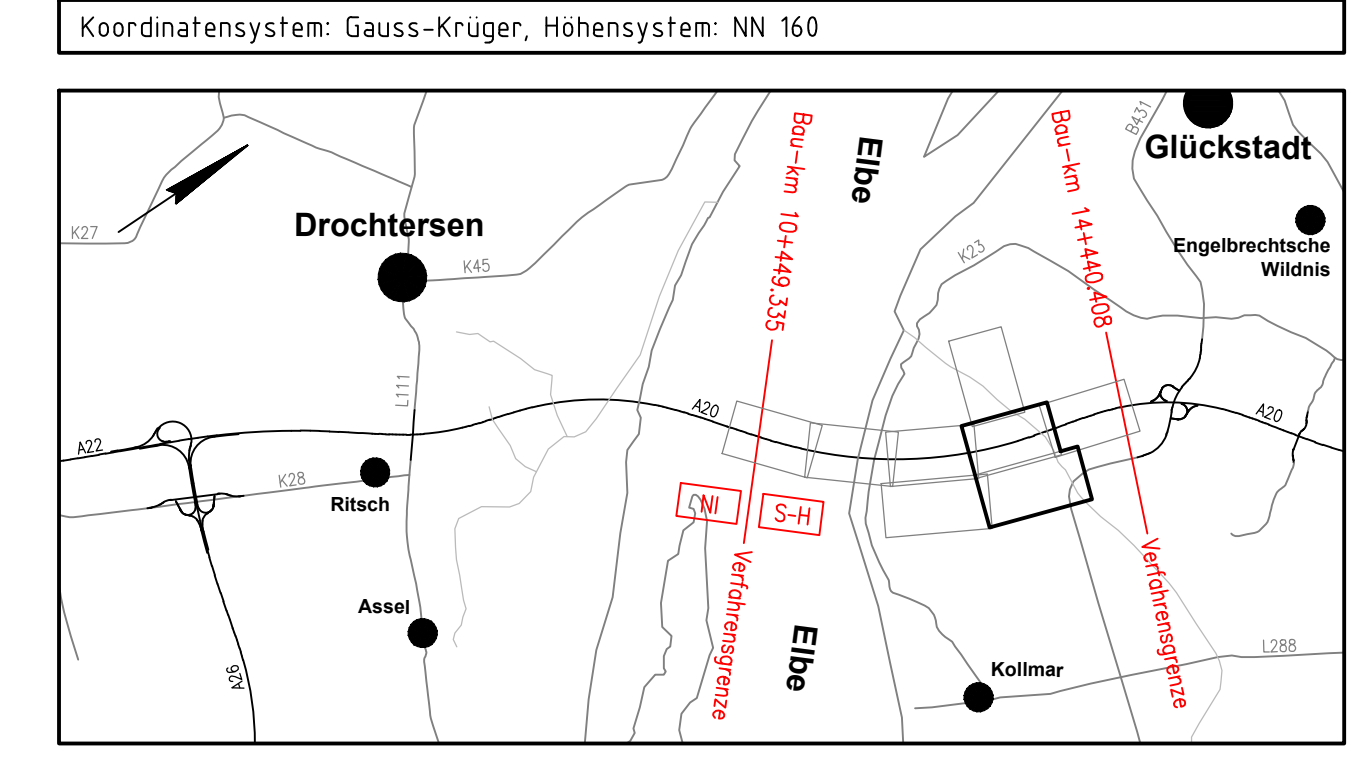

6. Verschiebung Durchlass DN 400 Bau-km 0+559	08/14	Stm / Wul
5. Entfall Durchlässe unter den Flurstückszufahrten Bau-km 0+540, 0+568	08/14	Stm / Wul
4. Anschluss Mulde links an die Kehweg-Wettern (Bau-km 0+033)	12/11	Stm / Wul
3. lichte Weite, lichte Höhe Bauwerk Nr.10.06	12/11	Stm / Wul
2. Grenze Betriebsstraße Wirtschaftsweg	12/11	Stm / Wul
1. Tiefe Straßenseitengroben am Wirtschaftsweg	12/11	Stm / Wul

**OBERMEYER**  
 PLANEN+BERATEN GmbH

Michaelstraße 24  
 21049 Hamburg  
 Telefon 0410 42 89-0  
 Telefax 0410 42 89-96

Datum: 02/2009  
 Name: Wul  
 bearbeitet: 02/2009  
 gezeichnet: 02/2009  
 geprüft: 27.02.2009  
 gez. i.v. Kohl

**Landesbetrieb Straßenbau und Verkehr Schleswig-Holstein**

Strasse: A 20  
 von NK nicht vorhanden  
 nach NK: 222212 - 0,563 km

Nächster Ort: Glückstadt  
 Bau-km A 20: von 10+448,335 bis 14+440,408

Unterlage Nr.:  
 Blatt Nr.:  
 Reg. Nr.:  
 Datum:  
 Name:

**Neubau der A 20 Nord-West-Umfahrung Hamburg**

Landesgrenze Niedersachsen / Schleswig-Holstein bis B 431

Höhenplan Wirtschaftsweg  
 Wirtschaftsweg  
 Bau-km 0+000 bis Bau-km 1+082,763  
 Maßstab: 1:1.000/100

Aufgestellt:  
 Landesbetrieb Straßenbau und Verkehr Schleswig-Holstein  
 Niederlassung Itzehoe

gez. Köter  
 gez. Kohnstoot

Itzehoe, den 31.03.2009

Planfeststellungsunterlage vom 31.03.2009

Anlage : 8  
 Blatt : 25

Grundplan hergestellt: Ergänzungen: