

ES/LWL mit Vogelschutzmarken

ES/LWL mit Vogelschutzmarken

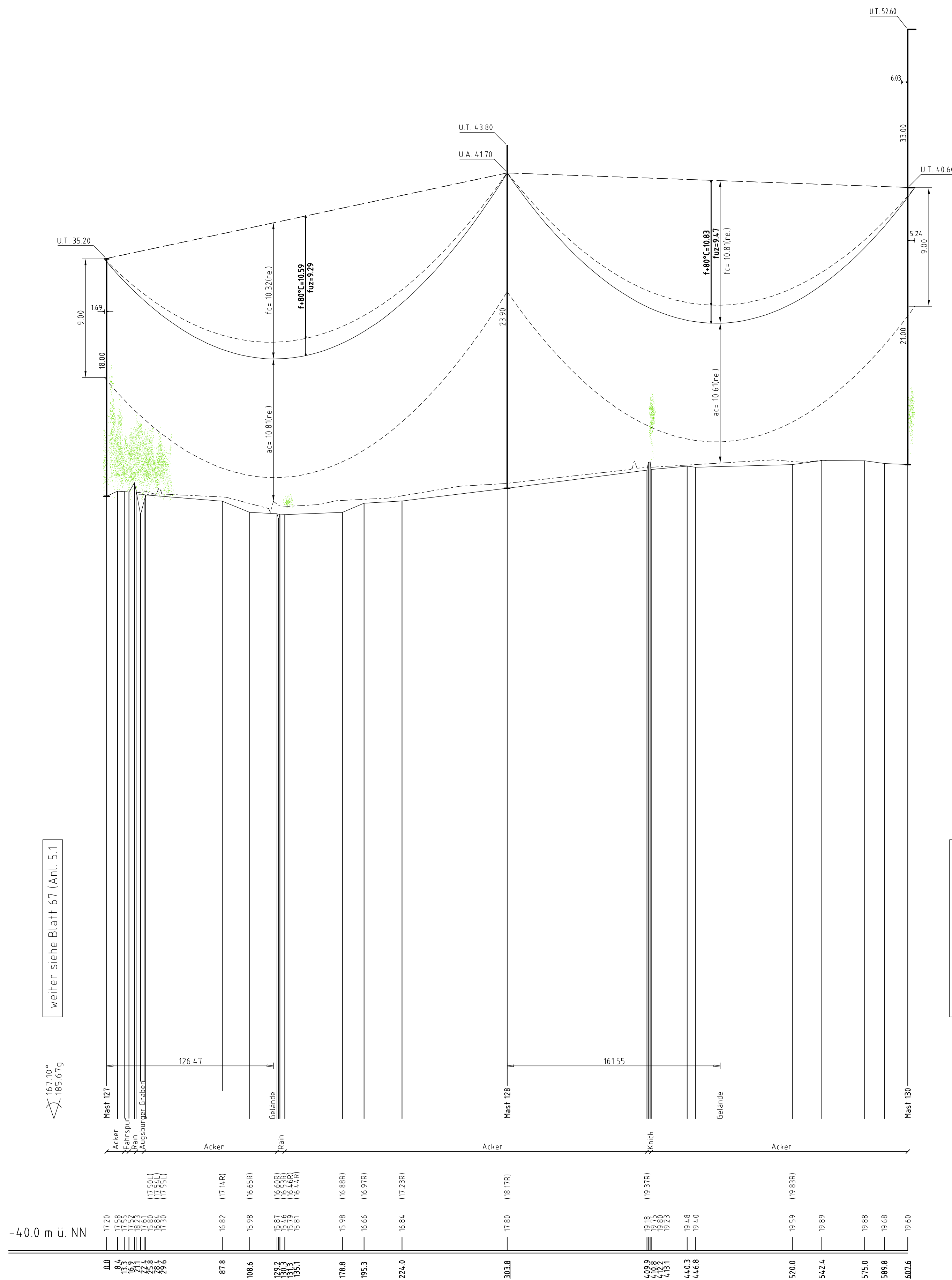

weiter siehe Blatt 67 | Anl. 5.1

weiter siehe Blatt 69 | Anl. 5.1

-4.00 m ü. NN

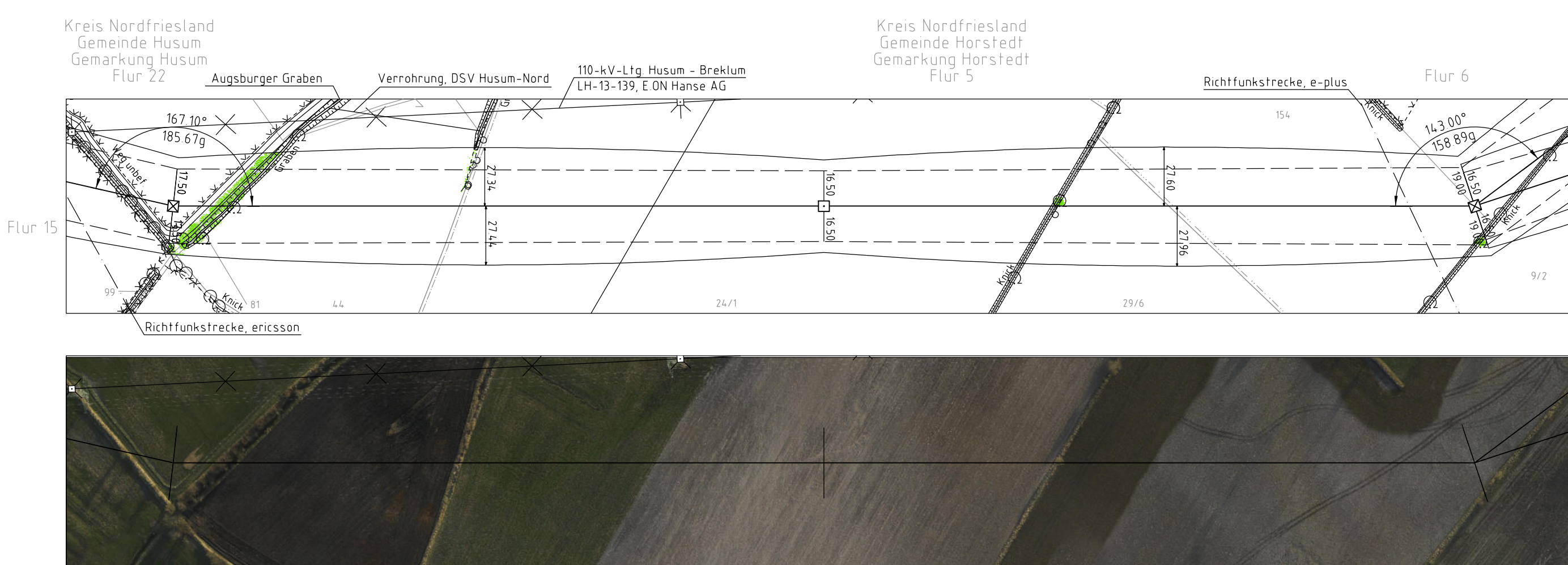

Kreis Nordfriesland
Gemeinde Husum
Gemarkung Husum
Flur 22

Kreis Nordfriesland
Gemeinde Horstede
Gemarkung Horstede
Flur 5

Flur 6

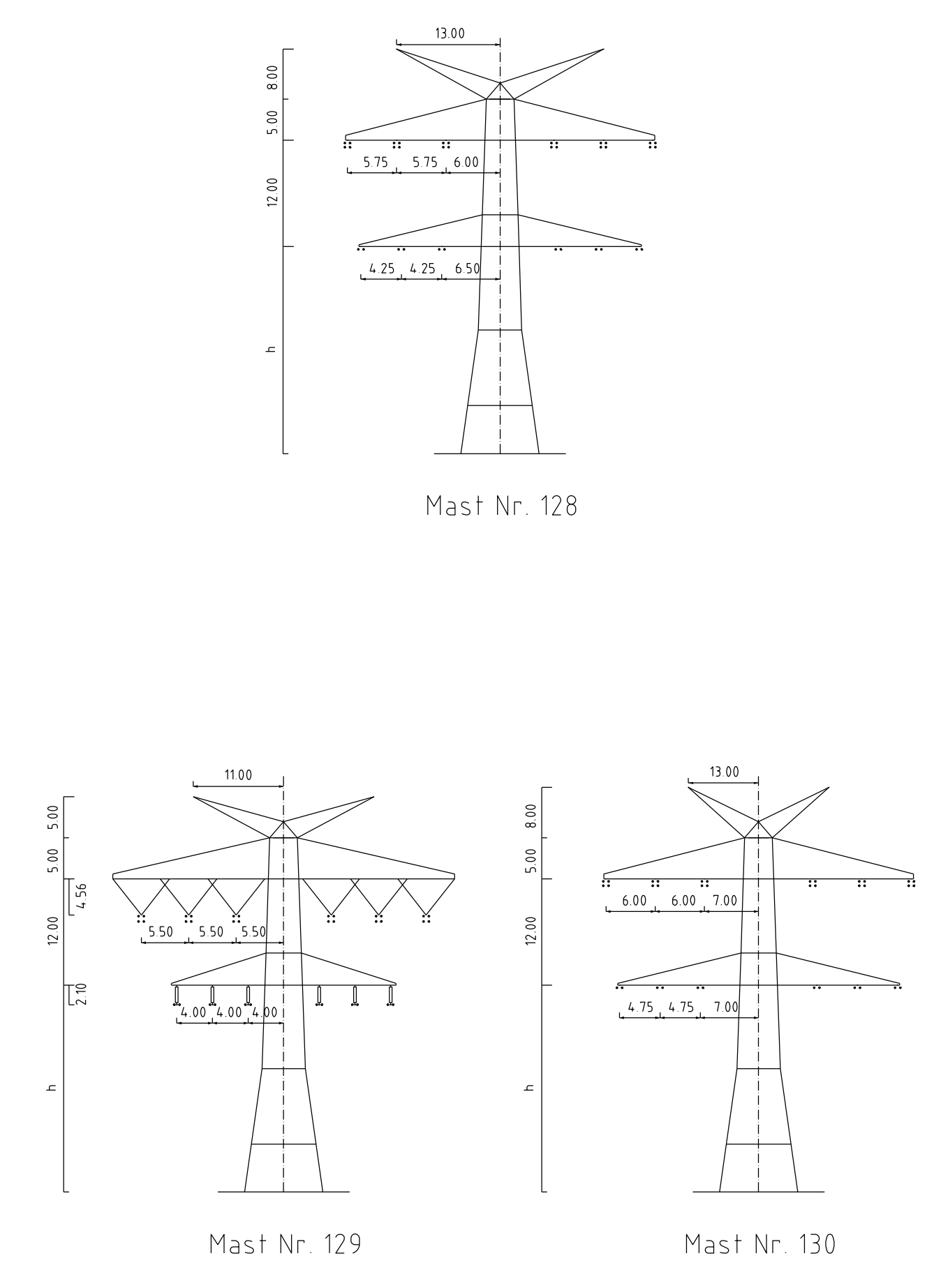

- Vegetation dichter als 350m an Leitersell
- Vegetation zwischen 350m und 500m zum Leitersell
- Vegetation innerhalb des Schutzbereiches

Anlage 5.1
Blatt 68/78

380-kV-Ltg. Heide West-Husum Nord
LH-13-320

Längenprofil

Neuplanung

Mast Nr. 128 - Mast Nr. 130

der Längen 1: 2000
der Höhen 1: 200

Maßstab

DIN VDE-Bestimmung: **DIN VDE 0210 / DIN EN 50341-3-4: 01/2011 (E) Zone 2, Windzone 41**

Masttyp: **DA-4-EE-2012.1**

Besetzung: **2x3x4 565-AL/172-ST1A, M25+46.0N/mm² (380-kV)**

Leitersell: **2x2x2 565-AL/172-ST1A, M25+46.0N/mm² (110-kV)**

Erdsell: **2x1 OPGW OSBB 485MF 122-AL3/61-A20A, M25+59.0N/mm²**

Lufikabel/sonstige Belegung: **DA+6.50m (3178N), VD+4.56m (1815N) (380-kV)**

Kettenspannung: **DA+3.70m (11777N), DM+2.50m (589N) (110-kV)**

Seitliche Überhöhung: **19.00 m rechts oder links aufgenommen**

Planfeststellungsunterlage

Aufgestellt: **30.09.2014**

Bayreuth, Tennet TSO GmbH

v. i.A. Dr.

Imp	Datum	Name	Einheit
1	30.09.2014	Eckhoff	Meter
2	30.09.2014	Hofmann	
3			
4			
5			
6			
7			
8			
9			
10			

Zust Änderung Datum Name Urspr

Kartengrundlage © GeoBasis-DEA, Vermessung SH, www.Landestrischungsamt.holsten.de