

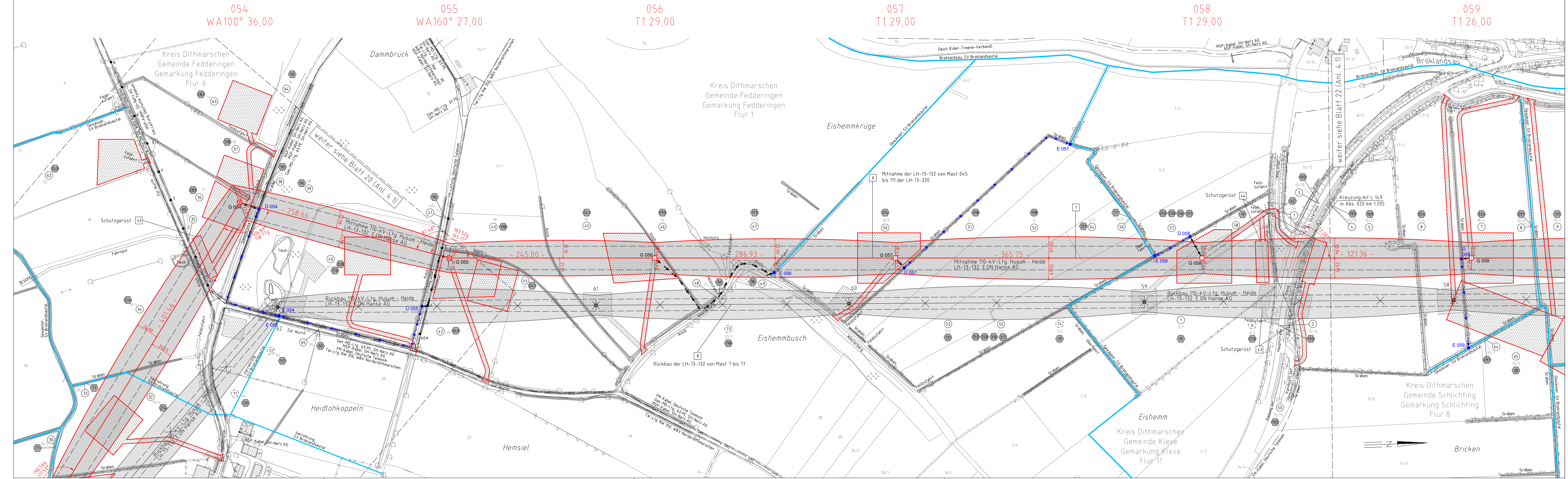

380-kV-Ltg. Heide West - Husum Nord  
LH-13-320  
Lage-/Bauwerksplan/  
Grunderwerbsplan  
Mast Nr. 054 - Mast Nr. 059

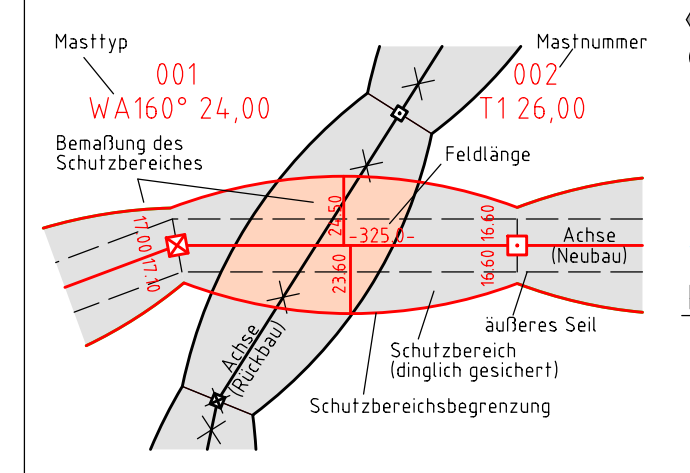

Legende:



- Grenzen:**
- Kreis
  - Stadt/Gem.
  - Gemarkung
  - Flur
  - Flurstück
  - Verfahren

- Rechtserwerb:**
- [Red outline] dauerhafte Flächeninanspruchnahme durch 380-kV-Ltg. "dingliche Sicherung"
  - [Red hatched] bauzeitliche Flächeninanspruchnahme durch Neubau 380-kV-Ltg.
  - [Grey hatched] bestehende "dingliche Sicherung" durch 110-kV-Ltg. (entfällt)
  - [Blue hatched] bauzeitliche Flächeninanspruchnahme durch Rückbau 110-kV-Ltg.
  - [Orange hatched] bestehende "dingliche Sicherung" 110-kV-Ltg./dauerhafte Flächeninanspruchnahme durch Neubau
  - [Red dotted] bauzeitliche Flächeninanspruchnahme durch Provisoriumsportal 110-kV-Ltg.

Wasserhaltung:

- G 003 Grundwasserentnahmepunkt
- U 003 Übergabepunkt
- E 003 Einleitpunkt
- Rohrleitung, fliegend
- Wasserlauf, verrohrt, benutzt
- Wasserlauf, offen, benutzt

Planfeststellungsunterlage

Aufgestellt		30.09.2014	
Bayreuth,		TenneT TSO GmbH	
i.V. <i>[Signature]</i>		i.A. Dr. <i>[Signature]</i>	
imp GmbH im Neyl 18 59823 Arnsberg-Oeventrop	Maßstab	Einheit	
	1 : 2000	Meter	
	Bearb.	Datum	Name
	30.09.2014	30.09.2014	Böttcher/Pirl
	Gepr.	30.09.2014	Leopold
	Norm	DIN EN 50341-3-4, 01/2011	
	Fachbereich TL		
Zust.	Änderung	Datum	Name Urspr.