

012  
WA160° 36,00

013  
T2 41,00

014  
WA120° 36,00

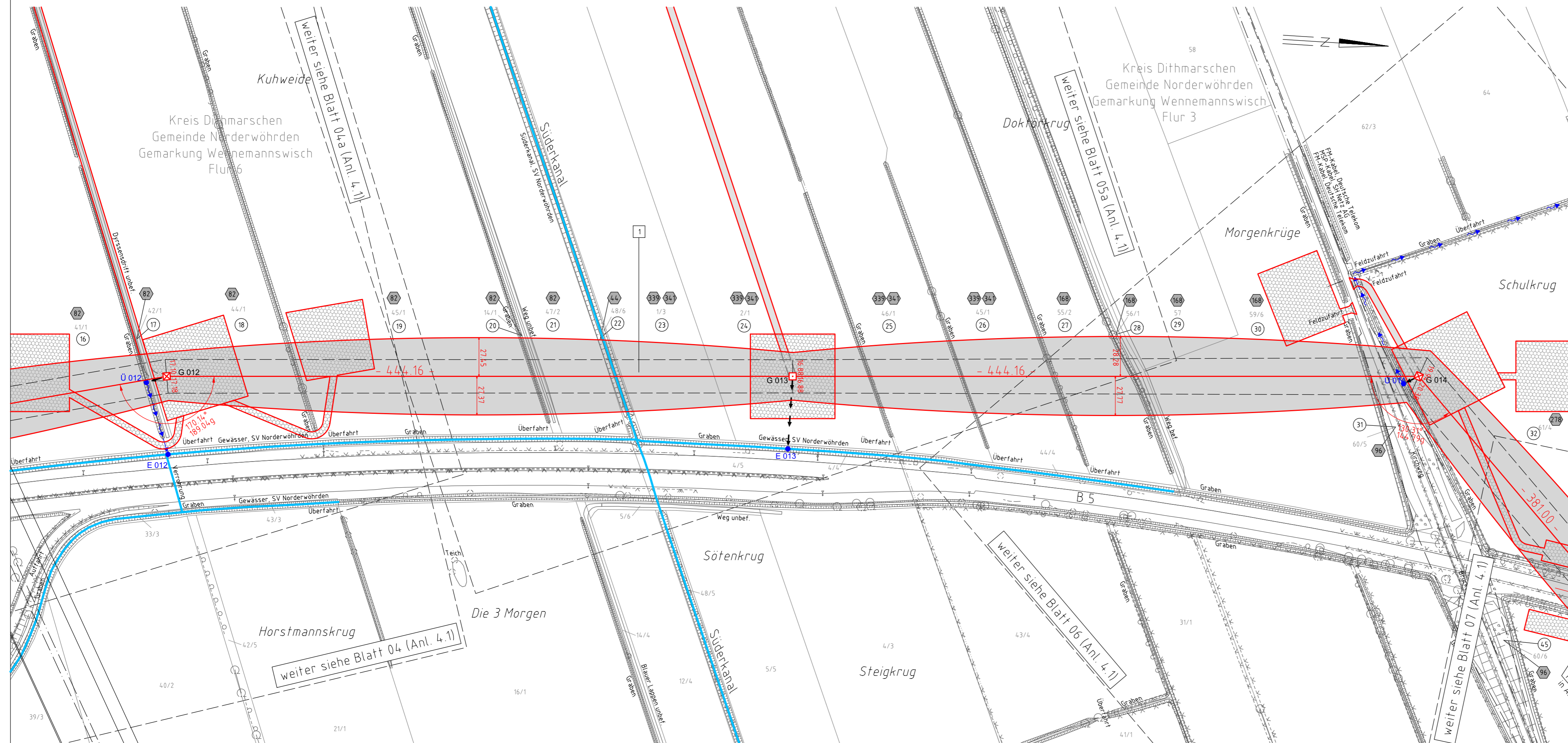

380-kV-Ltg. Heide West - Husum Nord  
LH-13-320  
Lage-/Bauwerksplan/  
Grunderwerbsplan  
Mast Nr. 012 - Mast Nr. 014

Legende:

<p><b>Masttyp</b> 001 WA160° 24,00</p> <p><b>Bemäßung des Schutzbereiches</b> 1000/110</p>	<p><b>Mastnummer</b> 002 T1 26,00</p> <p><b>Feldlänge</b> 146,60/16,60</p> <p><b>Achse (Neubau)</b></p> <p><b>äußeres Seil</b></p> <p><b>Schutzbereich (dinglich gesichert)</b></p> <p><b>Schutzbereichsbegrenzung</b></p>	<p><b>Eigentümerschlüsselnr.</b> Grundstücksordnungsnr. Neubau/Rückbau Bauwerksnummer Flurstücksnummer</p> <p><b>Abspannmast</b></p> <p><b>Tragmast</b></p> <p><b>Verbandsgewässer</b></p>	<p><b>Grenzen:</b></p> <p>Kreis</p> <p>Stadt/Gem.</p> <p>Gemarkung</p> <p>Flur</p> <p>Flurstück</p> <p>Verfahren</p>
--	--	--	--

**Rechtserwerb:**

- dauerhafte Flächeninanspruchnahme durch 380-kV-Ltg. "dingliche Sicherung"
- bauzeitliche Flächeninanspruchnahme durch Neubau 380-kV-Ltg.
- bestehende "dingliche Sicherung" durch 110-kV-Ltg. (entfällt)
- bauzeitliche Flächeninanspruchnahme durch Rückbau 110-kV-Ltg.
- bestehende "dingliche Sicherung" 110-kV-Ltg./dauerhafte Flächeninanspruchnahme durch Neubau
- bauzeitliche Flächeninanspruchnahme durch Provisoriumsportal 110-kV-Ltg.

**Wasserhaltung:**

- G 003 Grundwasserentnahmepunkt
- Ü 003 Übergabepunkt
- E 003 Einleitpunkt
- Rohrleitung, fliegend
- Wasserlauf, verrohrt, benutzt
- Wasserlauf, offen, benutzt

Planfeststellungsunterlage

Aufgestellt  
Bayreuth,  
TenneT TSO GmbH

30.09.2014

i.V. *[Signature]* i.A. Dr. *[Signature]*

<p>imp GmbH im Neyl 18 59823 Arnsberg-Oeventrop</p>	Maßstab	Einheit
	1:2000	Meter
	Datum	Name
	Bearb. 30.09.2014	Böttcher/Pirkl
	Gepr. 30.09.2014	Leopold
	Norm	DIN EN 50341-3-4: 01/2011
	Fachbereich	TL

Zust. Änderung Datum Name Urspr.: