

T:\02\_PROJEKTE\1121\_A20\_LBP\_A7\_B206\CAD\05\_LBP\Flächennachweis\LBP\_Flächennachweis\LBP\_Flächennachweis\_eingriff\_8-20.dwg-Blatt20 01.Jul.2009

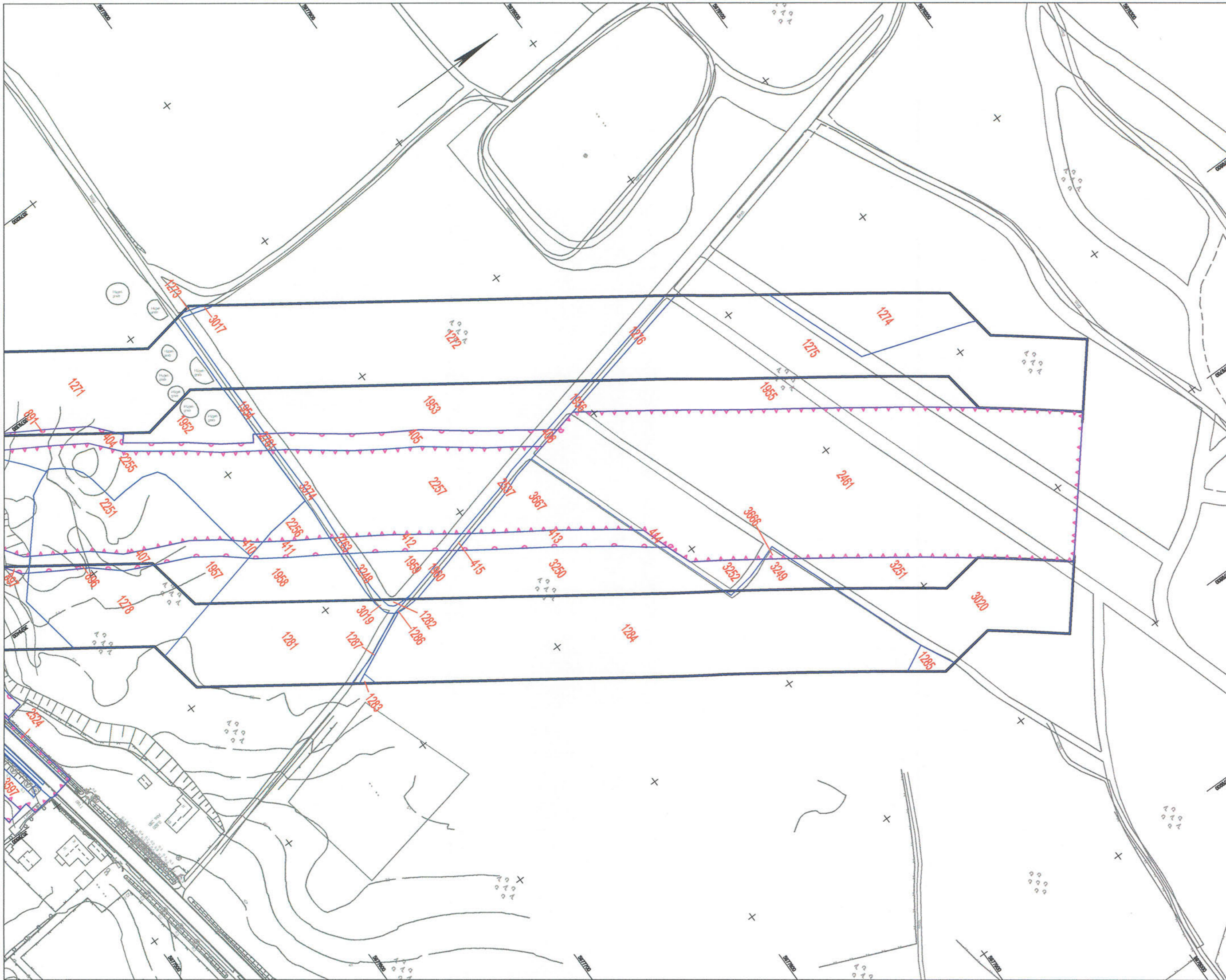

**Zeichenerklärung**

- 5 Bilanzierungsfläche mit Flächen-ID
- X Eingriffszone des Vorhabens
- O baubedingte Beeinträchtigung
- Wirkzone

Grundplan hergestellt: 09/2006	aphos Leipzig AG Prager Straße 17 04103 Leipzig	Koordinatensystem: Gauß-Krüger Aufnahme: 28.04.2006 Feldvergleich: 07/2006 Katasterstand: 18.07.2005	terrestrische Nachmessung durch: MECKLENBURGISCHES INGENIEURBÜRO FÜR VERKEHRSBAU GMBH SCHWERIN V. ERKER-REISBAU QUASCH-SCHMERN Lüthje-Krüger-Charow 12 19061 Schwerin Telefon: 0385/3890 Telefax: 0385/387127	Koordinatensystem: Gauß-Krüger Aufnahme: 02.08.2007 durch: Doehnen / Dietmann
--------------------------------	---	--	---	--

Nr.	Art der Änderung	Datum	Name



<b>TGP</b> TRÜPER GONDENSEN PARTNER LANDSCHAFTSARCHitekten AM DES WITTEBERG 17, 22603 LÜBECK FON: +49(0)451 9300-0, FAX: +49(0)451 9300-25 Lübeck, den 09/2009	TGP_1121	Datum	Name
	bearbeitet	08/2009	Stahlstein/ Lechler
	gezeichnet	08/2009	Pahl
	geprüft	08/2009	Gondense

 <b>MERKEL INGENIEUR CONSULT</b> Marktstraße 1, 24108 Kiel, Telefon: 0431/38310, Telefax: 0431/387368	Schwerin, den 09/2009		
	bearb.	08/2009	Köllmann
	gez.	08/2009	Mecklenburg
	gepr.	08/2009	Berchtold

<b>Straßenbauverwaltung Land Schleswig - Holstein</b>		Blatt Nr.	20
Straße: BAB A 20      Betr.-km:		Datum	
Nächster Ort: Hartenholm		Zeichen	
<b>Neubau der BAB A 20 Nord-West-Umfahrung Hamburg</b>		bearbeitet	
Teil A		gezeichnet	
A 7 bis B206 westlich Wittenborn		geprüft	08/2009    Hildebrandt
Bau-km: 16+100.000 bis 35+776.347		<b>Flächennachweis Eingriff</b>	
Aufgestellt: Landesbetrieb Straßenbau und Verkehr Schleswig - Holstein Niederlassung Lübeck Projektgruppe A20		Bau-km 35+200.000 - 35+776.347 Maßstab 1 : 2.000	
Lüth Lübeck, den 29.06.2009			
Blatt: 20			