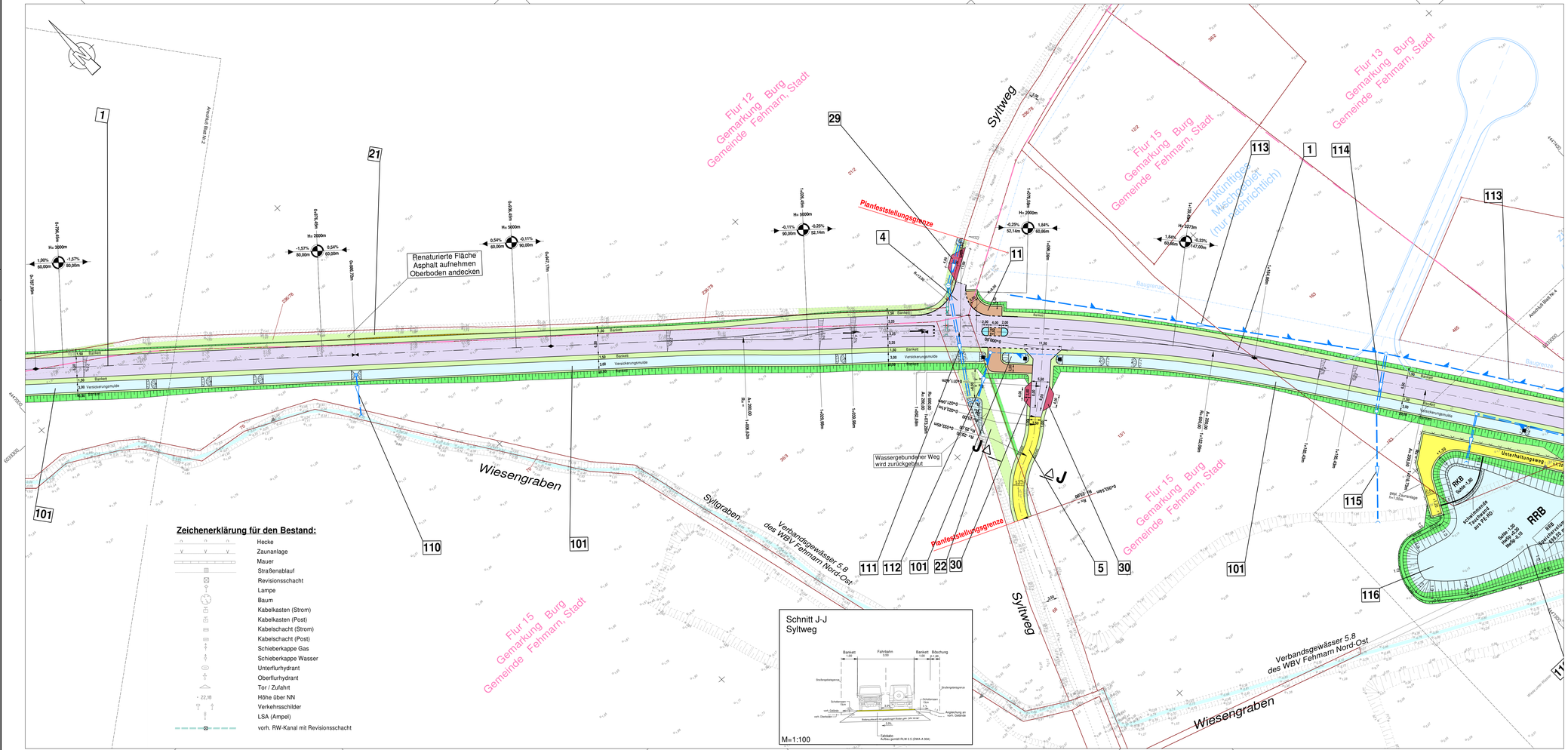

Zeichenerklärung für den Bestand:

- Hecke
- Zaunanlage
- Mauer
- Straßenablauf
- Revisionsschacht
- Lampe
- Baum
- Kabelkasten (Strom)
- Kabelkasten (Post)
- Kabelschacht (Strom)
- Kabelschacht (Post)
- Schieberkappe Gas
- Schieberkappe Wasser
- Unterflurhydrant
- Oberflurhydrant
- Tor / Zufahrt
- 22,18 Höhe über NN
- Verkehrsschilder
- LSA (Ampel)
- vorh. RW-Kanal mit Revisionsschacht

Zeichenerklärung für die Verkehrsflächen:

- Fahrbahn (Vollausbau)
- Fahrbahn (Deckenerneuerung)
- Radweg
- Gehweg
- Gehweg (überfahrbar)
- Gemeinsamer Geh- und Radweg
- Pflasterfläche Zufahrt
- Freifläche
- Wasserfläche (Mulde, Graben, RRB)
- Acker-bzw. Feldzufahrt (Asphaltbeton)
- Böschungsdamm
- Böschungseinschnitt
- Bankett / Grünfläche
- Wassergebundene Decke
- Hafenvorplatz
- Wohngebäude
- Wirtschaftsgebäude, Nebengebäude
- Muldenablauf
- Straßenablauf
- abgesenkter Bordstein
- Hochbord
- Lampe (nur nachrichtlich)
- entfällt
- vorh. RW-Kanal mit Revisionsschacht
- gepl. RW-Kanal mit Revisionsschacht (d=1,00m), Abzweiger und Anschlußleitung
- Zaunanlage
- Flurgrenze
- 12 Bauwerksnummer

H= 1000m
0,51% 119,292m
-3,50% 54,724m
Neigungsbrechpunkt mit Angaben von : Ausrundungshalbmesser, Längsneigung und Abstand zum nächsten Neigungsbrechpunkt

Gradientenhochpunkt
Gradiententiefpunkt
2,5% Querneigung

Nr.	Art der Änderungen	Datum	Zeichen
1	2	3	4

Angefertigt: Kiel, den 13. September 2017

TSM
Ingenieurbüro für Tiefbau und Vermessung GbR
Rathausstr. 2 · 24103 Kiel
Tel.: 0431/97429-0 Fax.: 0431/97429-99
e-mail: info@TSM-Ingenieure.de

Bearbeitet: Sell
CAD-Bearbeiter: Kuhle
Stand vom:
Ausschnitt: Verkehrsflächen Bl-Nr3_1-500

Stadt Fehmarn
Bauen und Häfen

Geprüft: 14.09.2017
Fehmarn, den 14.09.2017
Abteilung Bauen und Häfen
gez. M.Quattek
(Quattek)

Feststellungsentwurf

Unterlage / Blatt-Nr.: 5 / 3

Straße: Station:
PROJIS-Nr.:

Lage- und Bauwerksplan
Station 0+800 - 1+250
Maßstab: 1:500

Herstellung einer Verbindungsstraße von der K43 bis Burgstaaken Bau-km 0+000 bis 1+590

Aufgestellt :
Stadt Fehmarn
Bauen und Häfen
Orthstraße 22
23769 Burg
Datum: 14.09.2017

gez. J.Weber
Bürgermeister

Kataster Stand: 2017
©GeoBasis-DE/LVermGeo SH
Lagebezugssystem: DHDN90/GK
Höhenbezugssystem: NHN HST 160

S:\projekte\Fehmarn\Burg\Verbindungsstrasse Burg\LPV + PLANFEST\STELLUNG 2016\Lageplan\Lageplan.pro 14.09.2017