

Kreis Segeberg
Gemeinde Oering
Gemarkung Oering
Flur 2

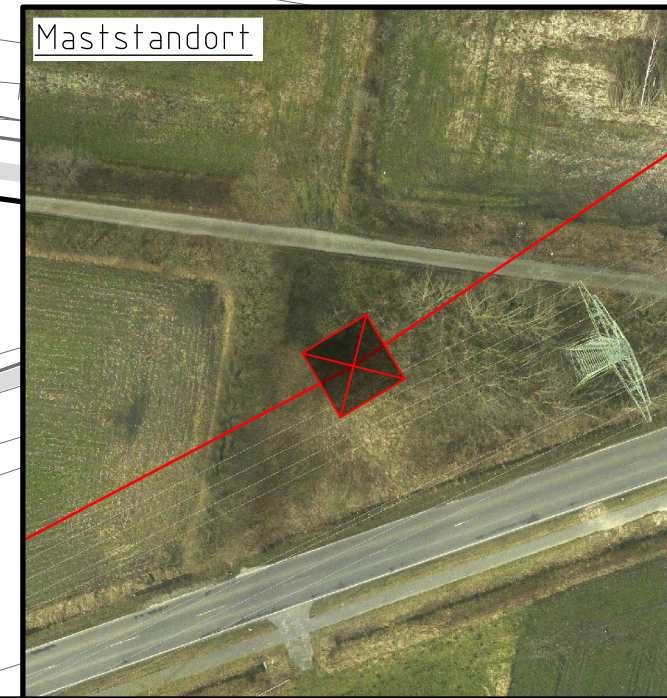
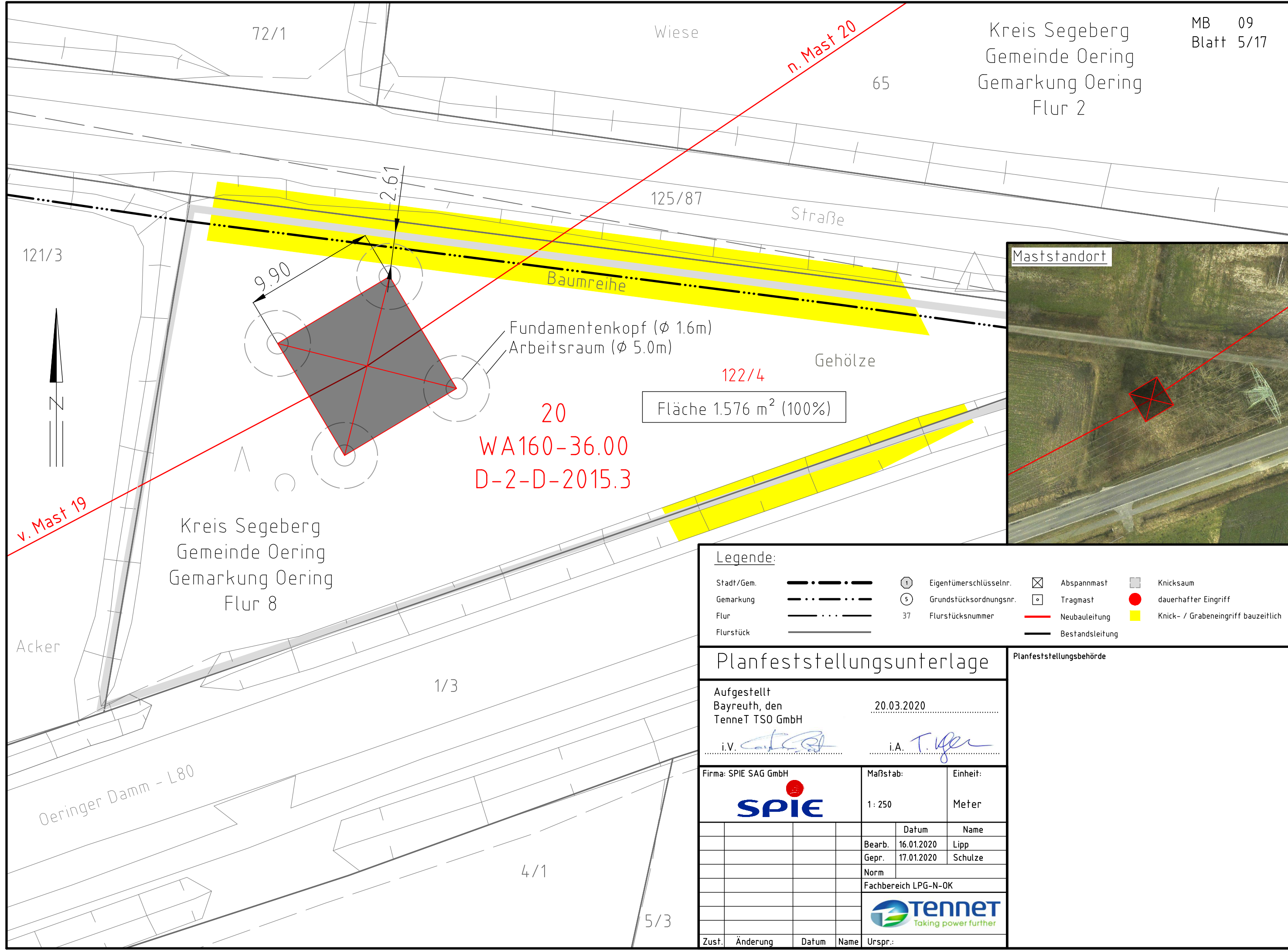

20
WA160-36.00
D-2-D-2015.3

Fläche 1.576 m² (100%)

Legende:

Stadt/Gem.	— · — · — · — · —	①	Eigentümerschlüsselnr.	⊗	Abspannmast	■	Knicksaum
Gemarkung	— · — · — · — · —	⑤	Grundstücksordnungsnr.	□	Tragmast	●	dauerhafter Eingriff
Flur	— · — · — · — · —	37	Flurstücksnummer	—	Neubauleitung	■	Knick- / Grabeneingriff bauzeitlich
Flurstück	—			—	Bestandsleitung		

Planfeststellungsunterlage

Aufgestellt
Bayreuth, den 20.03.2020
TenneT TSO GmbH
i.V. *[Signature]* i.A. *[Signature]*

Planfeststellungsbehörde

Firma: SPIE SAG GmbH
SPIE
Maßstab: 1:250
Einheit: Meter

	Datum	Name
Bearb.	16.01.2020	Lipp
Gepr.	17.01.2020	Schulze
Norm		
Fachbereich LPG-N-OK		



Zust.	Änderung	Datum	Name	Urspr.: