

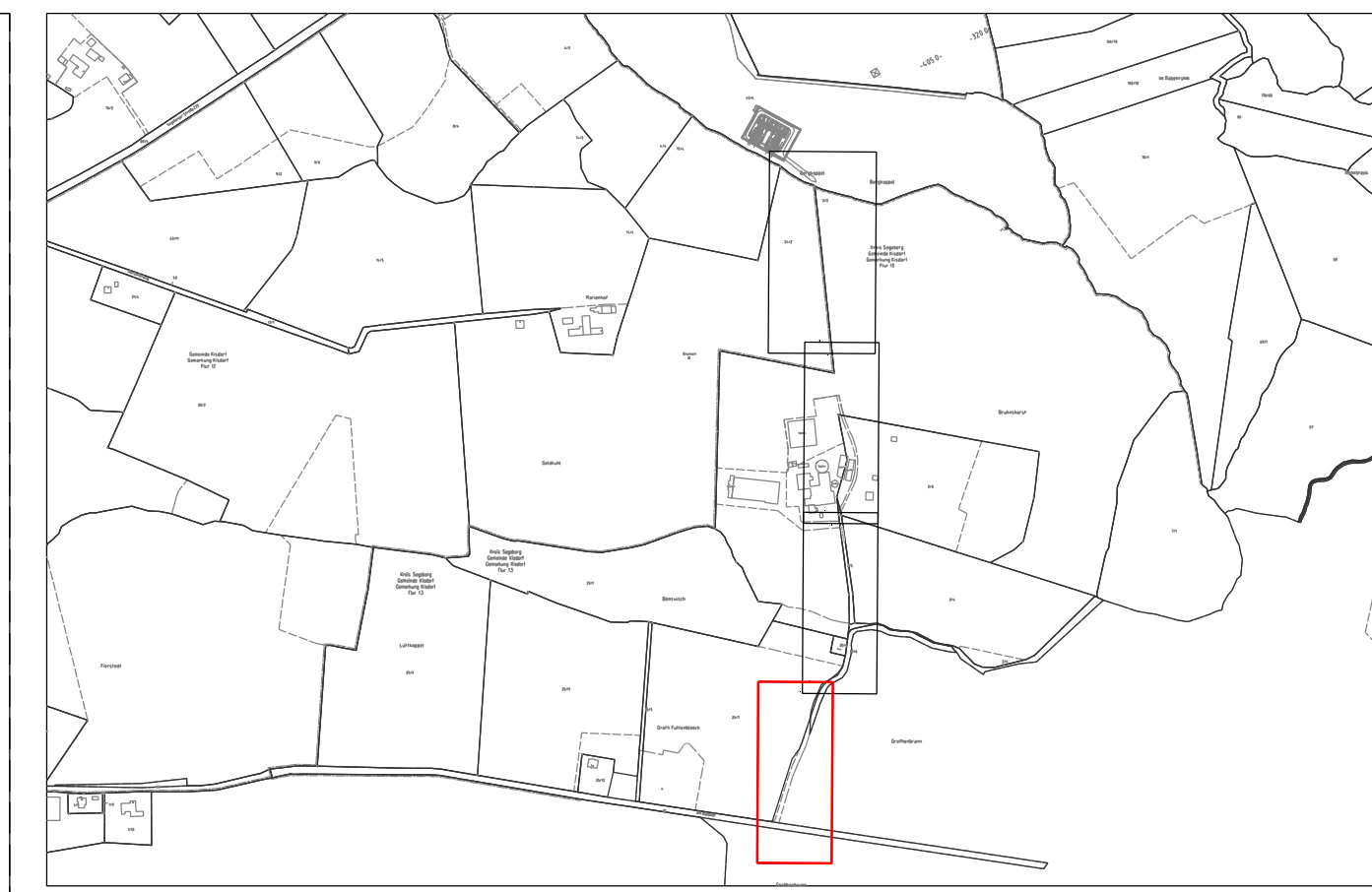

Blatt 3



Anlage 3.1
Blatt 04/04



380-kV-Leitung Kreis Segeberg - Raum Lübeck
LH-13-328
Kabelübergangsanlage
Kisdorferwohld/Ost
LP Zuwegungsplanung

Legende:

- genehmigungspflichtige temporäre Ausweibuchten und Kurvenaufweitungen, Schotterbefestigung
- Zuwegung Bestand
- Bankett
- Straßenachse
- Quergefälle

© GeoBasis-DE / LVermGeo SH (www.LVermGeoSH.schleswig-holstein.de)
Planfeststellungsunterlagen

Aufgestellt: 20.03.2020		Planfeststellungsbehörde															
Bayreuth: TenneT TSO GmbH																	
L.V.	I.A.																
 Ingenieurbüro Kuhn und Partner mbB Beratende Ingenieure Hermann-Bleke-Str. 18 38108 Braunschweig	Maßstab: 1:250	Einheit: Meter															
	<table border="1"> <thead> <tr> <th></th> <th>Datum</th> <th>Name</th> </tr> </thead> <tbody> <tr> <td>Bearb.</td> <td>08.04.20</td> <td>NWa</td> </tr> <tr> <td>Gepr.</td> <td>08.04.20</td> <td>ESu</td> </tr> <tr> <td colspan="3">Norm</td> </tr> <tr> <td colspan="3">Fachbereich LPG-SB-OK</td> </tr> </tbody> </table>				Datum	Name	Bearb.	08.04.20	NWa	Gepr.	08.04.20	ESu	Norm			Fachbereich LPG-SB-OK	
	Datum	Name															
Bearb.	08.04.20	NWa															
Gepr.	08.04.20	ESu															
Norm																	
Fachbereich LPG-SB-OK																	
Zust.	Änderung	Datum	Name														
	Urspr.:																