

* Tür:
Durchgangshöhe 2350mm
Durchgangsbreite 1000mm

Lageplan
M 1:5000

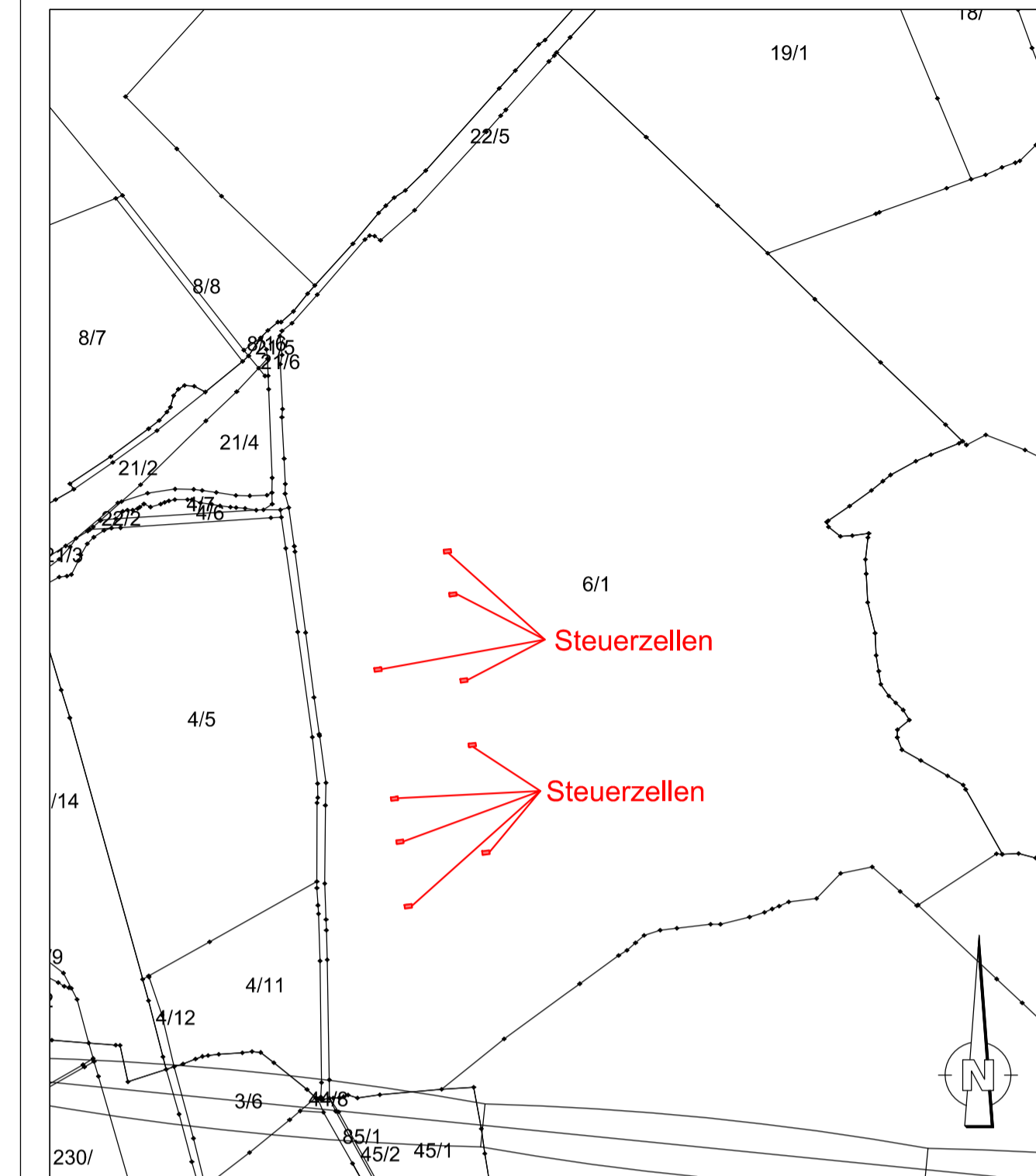

Anlage 6.3
Blatt 1/1

380-kV-Leitung
Kreis Segeberg - Raum Lübeck
LH-13-328
Bauvorlage
Steuerzellen

UW Kreis Segeberg

Planfeststellungsunterlage

Aufgestellt
Bayreuth, den 20.03.2020
TenneT TSO GmbH

i.V. *[Signature]* i.A. *[Signature]*

Firma: Kehrler Planung / SRP
Maßstab: 15000/50
Einheit: Meter

Datum	Name
Bearb. 24.02.2020	Escher
Gepr. 04.03.2020	Lennitzer
Norm	
Fachbereich LPG-SB-OK	

Zust. Änderung Datum Name Urspr.