Nr.	Landschaftstyp	Bedeutung	Empfindlichkeit gegenüber Scheuchwirkung	Empfindlichkeit gegenüber Kollision
1	Gehölzreiche Agrarlandschaft	3	4	4
1a	Gehölzreiche Agrarlandschaft, Vorbelastung BAB	4	4	4
1f	Gehölzreiche Agrarlandschaft, Vorbelastung Freileitung	3	4	4
2	Mäßig gehölzreiche Agrarlandschaft	3	4	4
2a	Mäßig gehölzreiche Agrarlandschaft, Vorbelastung BAB	4	4	4
2f	Mäßig gehölzreiche Agrarlandschaft, Vorbelastung Freileitung	3	4	4
3	Gehölzarme Agrarlandschaft	3	3	4
3a	Gehölzarme Agrarlandschaft mit höherem Grünlandanteil und Grabenstrukturen, Vorbelastung BAB	4	4	4
3f	Gehölzarme Agrarlandschaft mit höherem Grünlandanteil und Grabenstrukturen, Vorbelastung Freileitung	4	4	4
4	Mäßig gehölzreiche bis gehölzarme Agrarlandschaft mit hohem Anteil an Grünland und Gräben/Bachläufen	2	2	2
4a	Mäßig gehölzreiche bis gehölzarme Agrarlandschaft mit hohem Anteil an Grünland und Gräben/Bachläufen, Vorbelastung BAB	3	3	2
4f	Mäßig gehölzreiche bis gehölzarme Agrarlandschaft mit hohem Anteil an Grünland und Gräben/Bachläufen, Vorbelastung Freileitung	3	3	3
5	Durch Feldgehölze oder Waldbestände geprägte Agrarlandschaft	3	4	4
6	Größere, mehr oder weniger geschlossene ältere Laubwaldbestände	2	4	4
7	Größere, mehr oder weniger geschlossene Nadelwaldbestände oder junge Laubwaldbestände	3	4	4
7a	Größere, mehr oder weniger geschlossene Nadelwaldbestände oder junge Laubwaldbestände, Vorbelastung BAB	3	4	4
8	Degradierte Hochmoore	3	4	3
9	Siedlungs- und Gewerbeflächen mit Grünanteil	4	5	5
10a	Aktive, aufgelassene und renaturierte Rohstoffabbaukomplexe, Vorbelastung BAB	3	4	3
11	Sonderbereich Steinbek	2	2	3
12	Sonderbereich Kisdorfer Wohld mit Fischteichen	2	4	4
13	Sonderbereich Wiltorf westlich Travetal	2	4	4
14	Sonderbereich Rethwischhof	2	4	3
15	Sonderbereich Travetal	2	2	2
15f	Sonderbereich Travetal, Vorbelastung Freileitung	3	3	3
16	Sonderbereich FFH-Gebiet Kisdorfer Wohld	2	4	3
17	Sonderbereich Siebenstücken	3	3	3
18	Sonderbereich Binnenhorster Teich	2	4	3

1= sehr hoch, 2= hoch, 3= mittel, 4= gering, 5= sehr gering

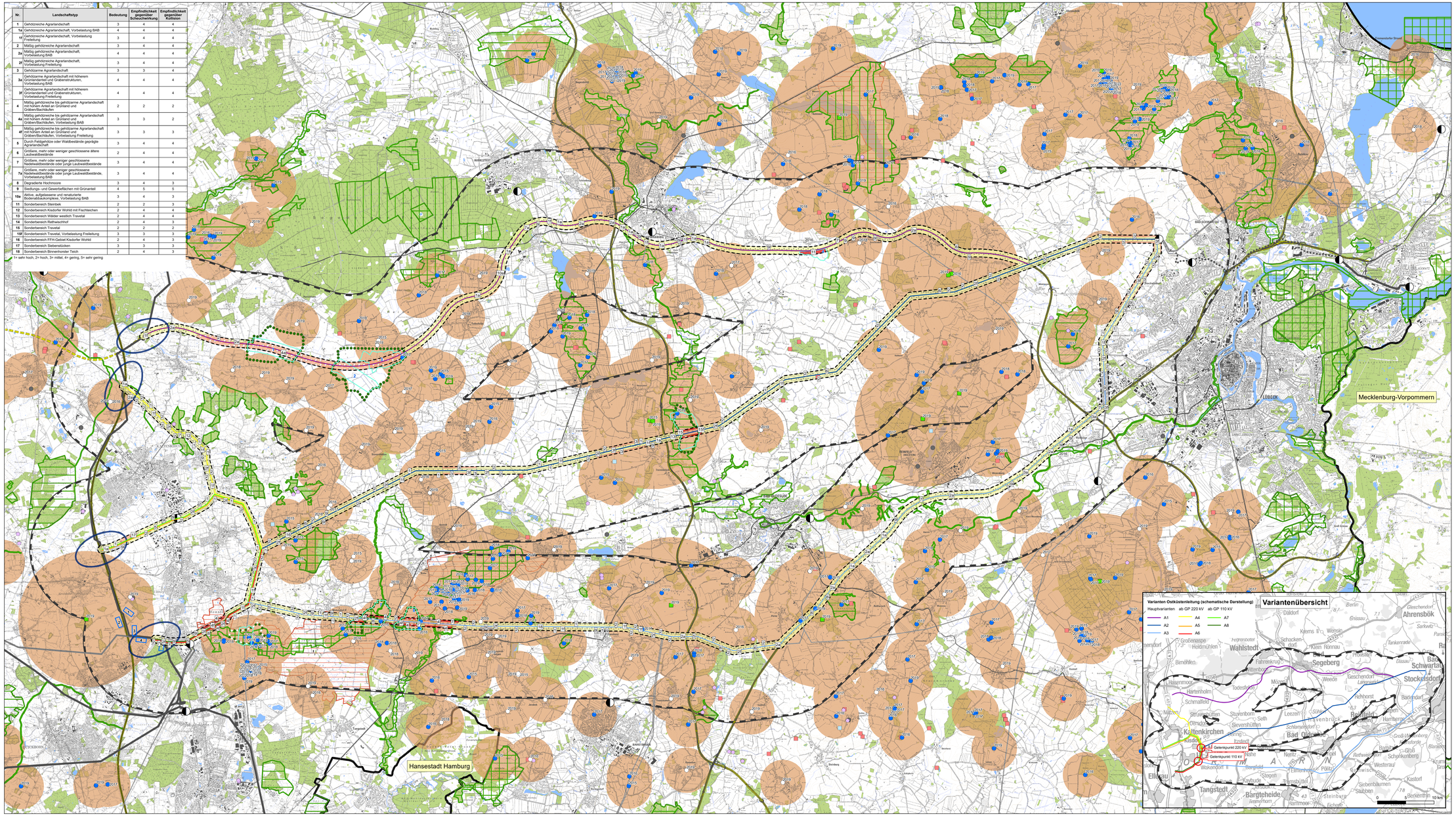

Bestand

Schutzgebiete gemäß EU-Richtlinie [1]

- Vogelschutzgebiete
- FFH-Gebiete

Vorkommen empfindlicher Vogelarten

- Rastlebiete von Meeresgänsen und Schwänen

Brutvorkommen Großvögel[2, 3]

- Kranich
- Seeadler
- Weißstorch
- Graureiher
- Rotmilan
- Uhu
- Wiesenweihe

Abstandsbereich Brutvorkommen anfluggefährdeter Großvögel gemäß LANU (2008) (mit Nachweisdatum)

- 1.000 m Radius: Kranich, Weißstorch
- 3.000 m Radius: Seeadler

Bewertung des Trassenkorridors

Bewertung für das Teilschutzgut "Rastvögel"

- Hoch
- Mittel

Bewertung des Kollisionsrisikos für das Teilschutzgut "Brutvögel"

- Hoch
- Mittel
- Gering
- Sehr Gering

Bewertung der Scheuchwirkung für das Teilschutzgut "Brutvögel"

- Hoch
- Mittel
- Gering
- Sehr Gering

2a Probeflächen Brutvögel (mit Nr. vgl. Fachbeitrag Fauna Materialband)

Bestandsleitungen und Umspannwerke [4]

- Höchstspannungsnetz 380-kV
- Höchstspannungsnetz 220-kV
- Hochspannungsnetz 110-kV
- 220-kV-Erdkabel
- Umspannwerke

Planung

- Haupt- und Anbindungsvarianten 350m
- UW-Suchraum, schematisch
- UW-Flächen, Alternativen

Sonstiges [2]

- Autobahnen
- Autobahnen (geplant)
- Landesgrenzen
- Untersuchungsraum

[1] Schematische Darstellung (zumeist nicht ortsgenau), bei Anfluggefährdenten Arten ist der Abstandsbereich dargestellt und das Jahr des letzten Brutnachweises angegeben.

Datengrundlage:

[1] LLUR/ MELUND (Stand 2019)
[2] Innenministerium (Stand 2019)
[3] LLUR / OAG / BA (Stand 2019)
[4] SH Netz AG, TenneT TSO GmbH (Stand 2019)
TK 25: © GeoBasis-DE / BKG (2010); © GeoBasis-DE/LVermGeo SH (2016)

Nr.	Art der Änderung	Datum	Name

Planverfasser:
BHF Bendfeldt Herrmann Franke
Landschaftsarchitekten GmbH
Knooper Weg 99-105 | Innenhof Haus A
24116 Kiel, Tel.: 0431/ 99796-0

	Datum	Name
bearbeitet	März 2020	WH
gezeichnet	März 2020	STE / CCH
geprüft:	März 2020	

Auftraggeber:
TenneT
Taking power further
Bernecker Straße 70
95448 Bayreuth

Bayreuth, den 20.03.2020

Planfeststellungsunterlage

Projekt:
Umweltverträglichkeitsstudie zur 380-kV-Leitung Kreis Segeberg - Raum Lübeck LH-13-328

Anlage: **9.2**
Blatt Nr.: **5**

Planinhalt:
Tiere, Bestand und Bewertung

Maßstabsleiste: 0 1 2 km
Maßstab: 1:50.000
N