

39
T1-38.00
D-2-D-2015.3
VK

-377.6-
LWL/LWL mit Vogelschutzmarkern

40
T1-32.00
D-2-D-2015.3
VK

(380.6)
-380.6-
(380.6)
LWL/LWL mit Vogelschutzmarkern

41
WA160-30.00
D-2-D-2015.3
DA

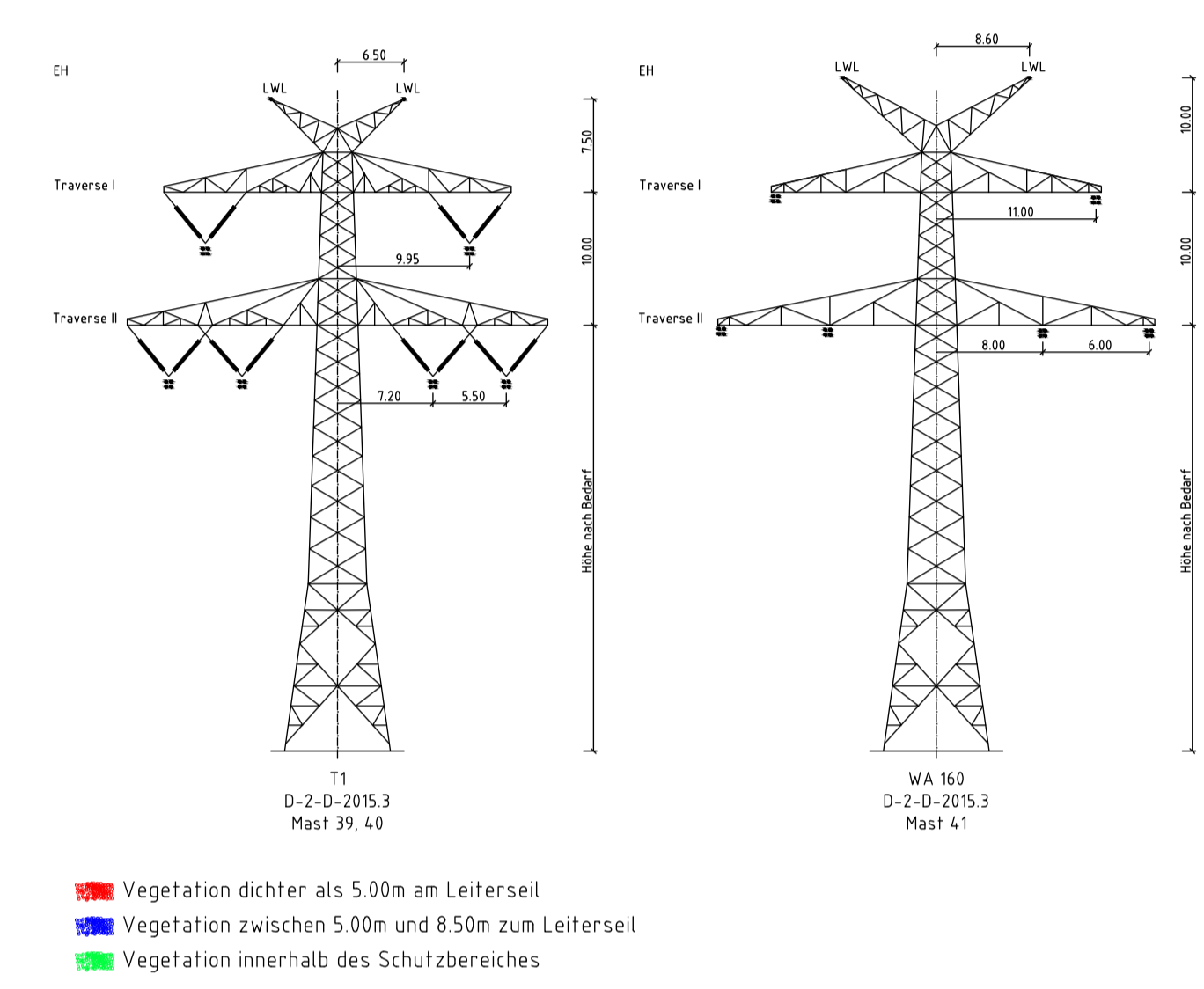
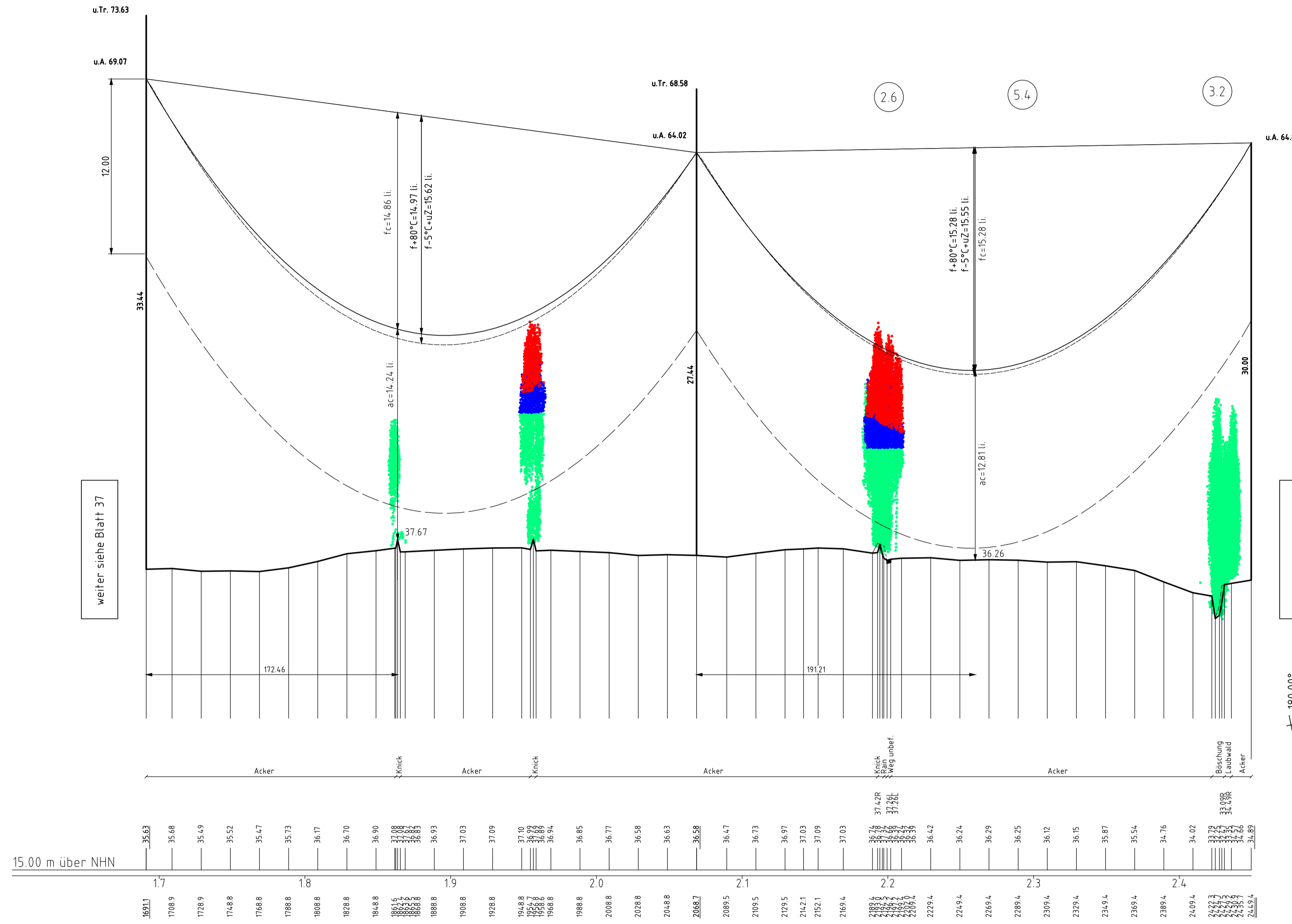

■ Vegetation dichter als 5.00m am Leiterseil
■ Vegetation zwischen 5.00m und 8.50m zum Leiterseil
■ Vegetation innerhalb des Schutzbereiches

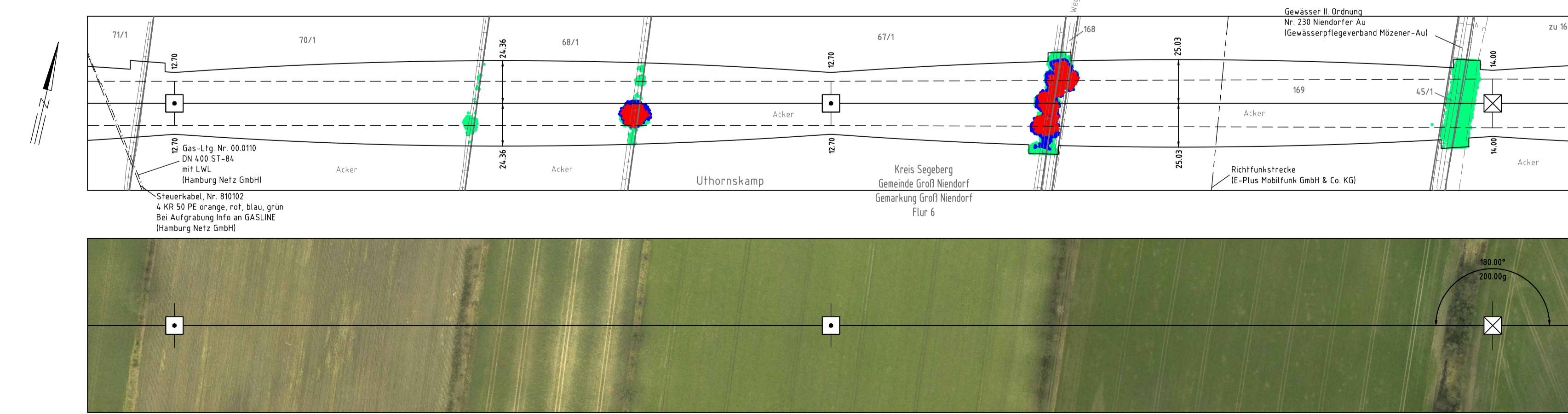

Anlage 5
Blatt 38/67

Tennet
Taking power further

380-kV-Leitung
Kreis Segeberg - Raum Lübeck
LH-13-328
Längenprofil
Neuplanung
Mast 39 - Mast 41

Maßstab der Längen 1:2000
der Höhen 1:200

DIN VDE-Bestimmung	: 0210/DIN EN 50341-2-4: 04/2016 (Eiszone 2, Windzone 2)
Gestänge	: D-2-D-2015.3
Beseilung	: 2x3x4 565-AL1/72-ST1A (Finch), MZS=46.00N/mm ²
Leiterseil	: 2x 264-AL3/24-A20SA, dhgl. zu LS
Erdschl. Luftkabel/ sonstige Belegung	: -
Kettlänge	: DA= 6.50m (334kg); VK= 4.56m (195kg)
Seitliche Überhöhung	: 15.0 m rechts ----- oder links ----- aufgenommen

Planfeststellungsunterlagen		Planfeststellungsbehörde											
Aufgestellt	Bayreuth, den 20.03.2020												
Tennet TSO GmbH													
i.V.	<i>[Signature]</i>	i.A.	<i>[Signature]</i>										
Firma: SPIE SAG GmbH	Maßstab: der Längen 1:2000 der Höhen 1:200	Einheit: Meter											
<table border="1"> <tr> <th>Datum</th> <th>Name</th> </tr> <tr> <td>Bearb. 11.12.2018</td> <td>Lipp</td> </tr> <tr> <td>Gepr. 18.12.2019</td> <td>Schulze</td> </tr> </table>		Datum	Name	Bearb. 11.12.2018	Lipp	Gepr. 18.12.2019	Schulze	<table border="1"> <tr> <td>Norm</td> <td>EN 50341-2-4: 04/2016</td> </tr> <tr> <td>Fachbereich</td> <td>LPG-N-DK</td> </tr> </table>		Norm	EN 50341-2-4: 04/2016	Fachbereich	LPG-N-DK
Datum	Name												
Bearb. 11.12.2018	Lipp												
Gepr. 18.12.2019	Schulze												
Norm	EN 50341-2-4: 04/2016												
Fachbereich	LPG-N-DK												
Tennet Taking power further													
Zust.	Änderung	Datum	Name Urspr.										