

# 380-kV-Leitung Kreis Segeberg - Raum Lübeck LH-13-328 Längenprofil

Neuplanung  
km 2+688 - km 3+278  
UW Kreis Segeberg - KÜA Henstedt-Ulzburg/Ost P100

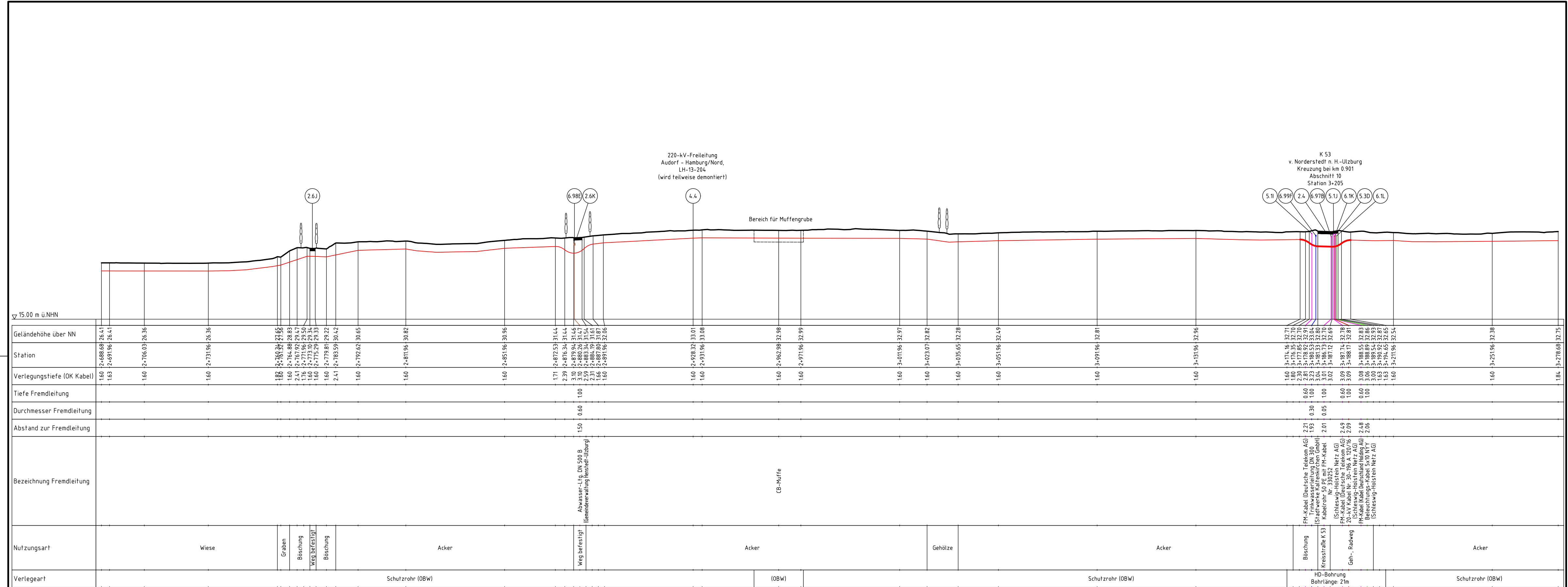



- Legende:
- Achsmittle
  - HD-Bohrung
  - offene Bauweise
  - Kreuzungsnummer
  - Gasleitung
  - Wasserleitung
  - Abwasserleitung
  - Mittelspannungskabel
  - Niederspannungs-, Beleuchtungskabel
  - Fernmeldekabel
  - Kabelkanal

### Planfeststellungsunterlage

Aufgestellt  
Bayreuth, den 20.03.2020  
TenneT TSO GmbH

i.V. *[Signature]* i.A. *[Signature]*

|   |   |                   |
|---|---|-------------------|
| Firma: SPIE SAG GmbH  | Maßstab:<br>der Längen 1:1000<br>der Höhen 1:500                                      | Einheit:<br>Meter |
|  | Datum   | Name              |
|   | Bearb. 11.12.2019   | Lipp              |
|   | Gepr. 18.12.2019  | Othmer            |
|   | Norm  |                   |
|   | Fachbereich LPG-N-OK  |                   |
|   |  |                   |
| Zust.   | Änderung  | Datum             |
|   |   | Name              |
|   |   | Urspr.:           |

Planfeststellungsbehörde