

105  
T1-56,00

106  
WA140-48,00

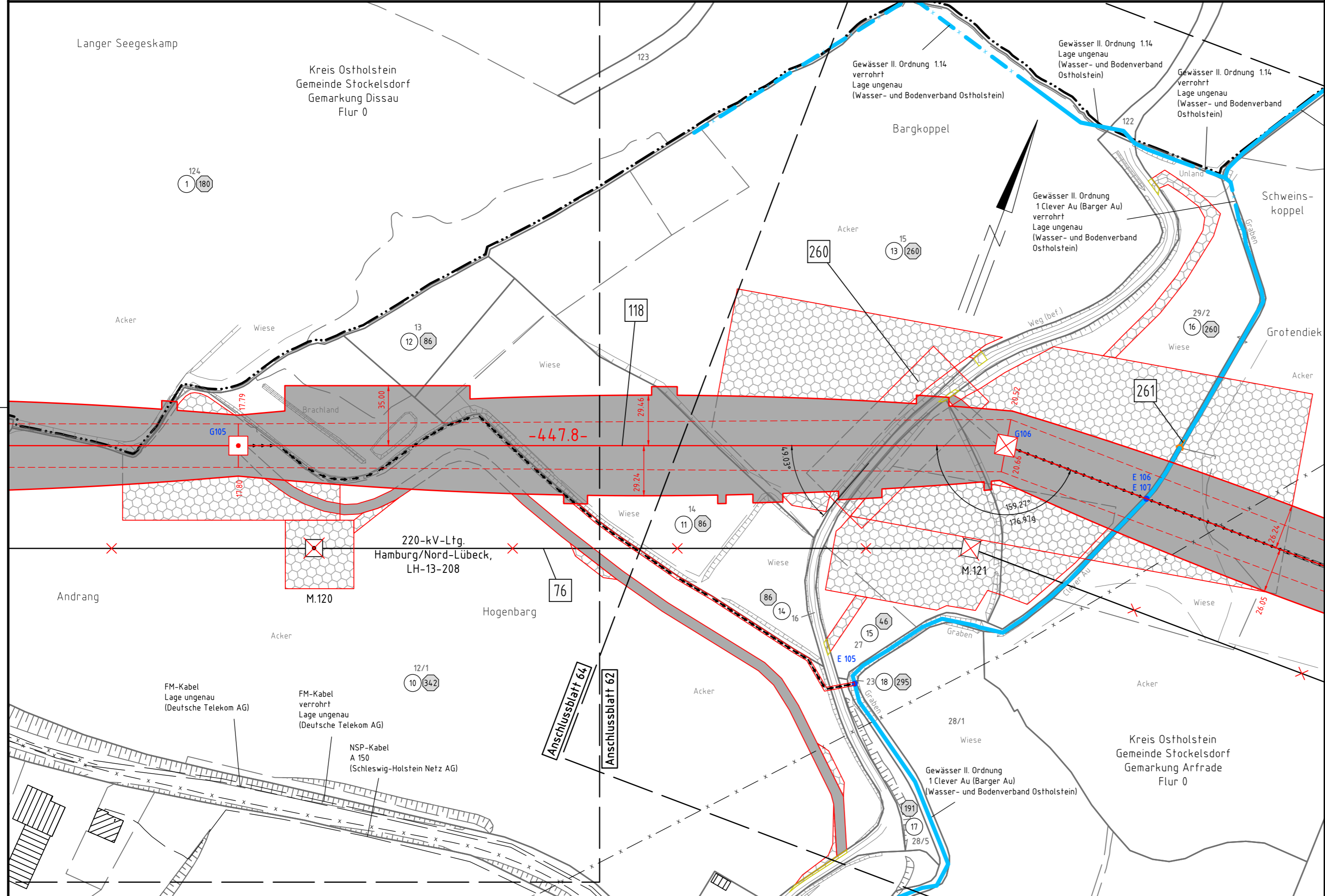

380-kV-Leitung  
Kreis Segeberg - Raum Lübeck  
LH-13-328  
**Lage-/Bauwerksplan**  
**Grunderwerbsplan**

Mast 105 - Mast 106

Legende:

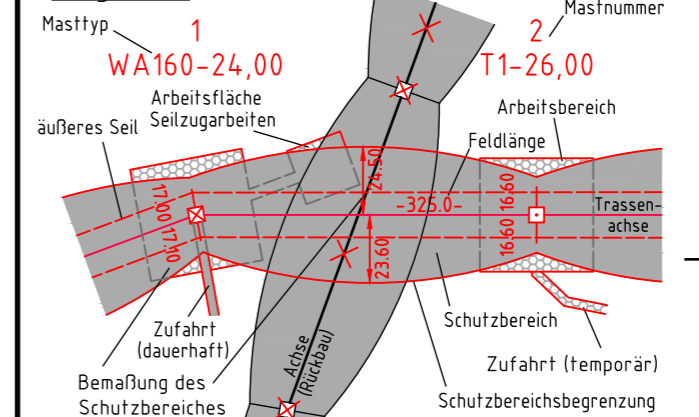

- Grenzen:**
- Land: [Symbol]
  - Kreis: [Symbol]
  - Stadt/Gem.: [Symbol]
  - Gemarkung: [Symbol]
  - Flur: [Symbol]
  - Flurstück: [Symbol]
  - Grenze des Planfeststellungsverfahrens: [Symbol]
- Rechtserwerb:**
- dauerhafte Flächeninanspruchnahme: [Symbol]
  - bauzeitliche Flächeninanspruchnahme: [Symbol]
  - Inanspruchnahme öffentlicher Flächen: [Symbol]

© GeoBasis-DE / LVermGeo SH (www.LVermGeoSH.schleswig-holstein.de)

Planfeststellungsunterlage

Aufgestellt  
Bayreuth, den 20.03.2020  
Tennet TSO GmbH  
i.V. *[Signature]* i.A. *[Signature]*

Planfeststellungsbehörde

Firma: SPIE SAG GmbH  
Maßstab: 1:2000  
Einheit: Meter

	Datum	Name
Bearb.	11.12.2019	Lipp
Gepr.	18.12.2019	Schulze
Norm		



Zust.	Änderung	Datum	Name	Urspr.: