

102
WA160-33,00

103
WA160-30,00

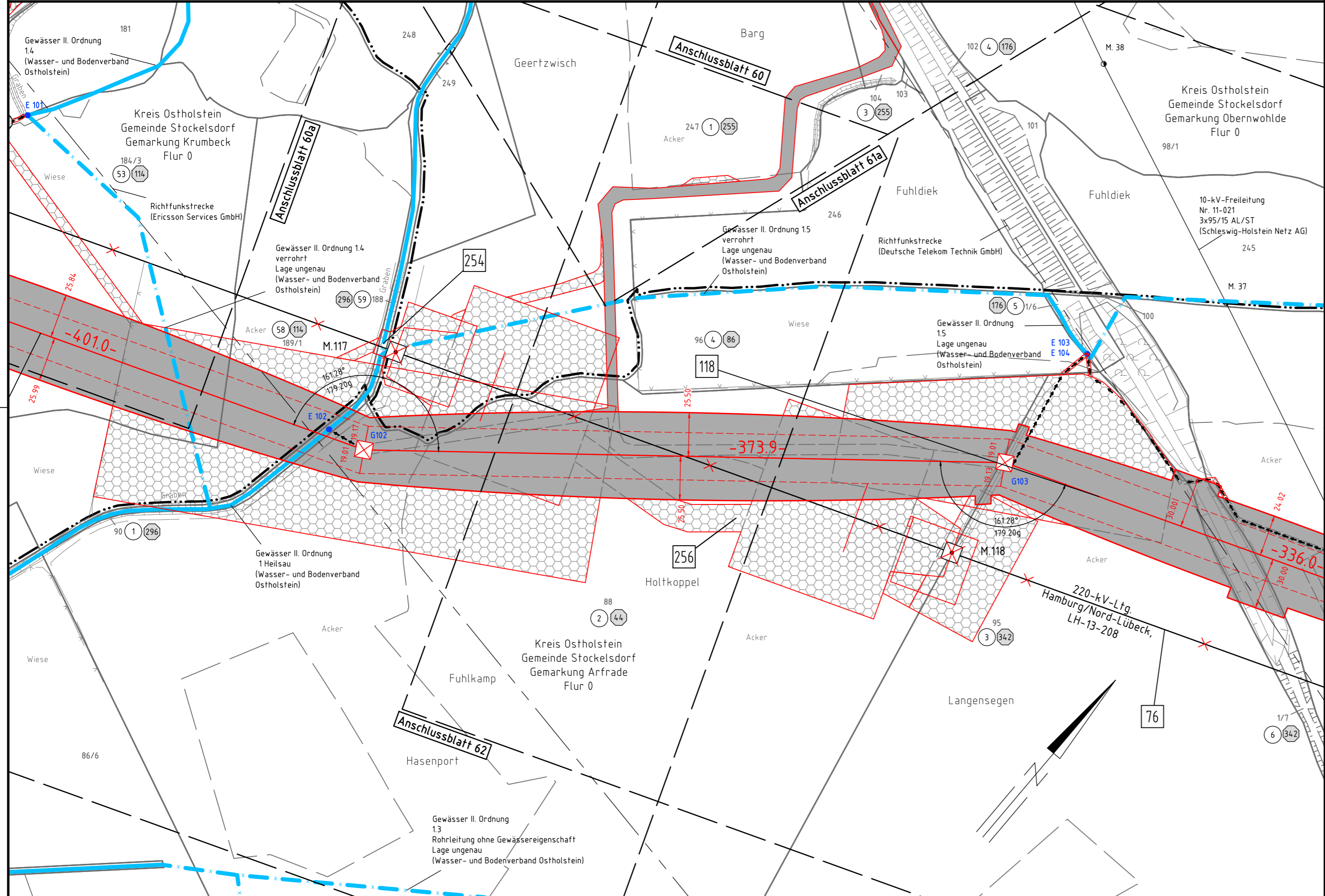

380-kV-Leitung
Kreis Segeberg - Raum Lübeck
LH-13-328
**Lage-/Bauwerksplan
Grunderwerbsplan**

Mast 102 - Mast 103

Legende:

Masttyp	1	Mastnummer	2
WA160-24,00		T1-26,00	
Arbeitsfläche		Arbeitsbereich	
äußeres Seil		Feldlänge	
Seilzugarbeiten		Trassenachse	
Zufahrt (dauerhaft)		Schutzbereich	
Bemaßung des Schutzbereiches		Zufahrt (temporär)	
		Schutzbereichsbegrenzung	

1	Bauwerksnummer	Land	— — — —
1	Eigentümerschlüsselnr.	Kreis	— · — · — · — ·
5	Grundstücksordnungsnr.	Stadt/Gem.	— · — · — · — ·
37	Flurstücksnummer	Gemarkung	— · — · — · — ·
⊗	Abspannmast	Flur	— · — · — · — ·
⊠	Tragmast	Flurstück	— · — · — · — ·
⊗	Rückbau	Grenze des Planfeststellungsverfahrens	— · — · — · — ·

Rechtserwerb:

- dauerhafte Flächeninanspruchnahme
- bauzeitliche Flächeninanspruchnahme
- Inanspruchnahme öffentlicher Flächen

© GeoBasis-DE / LVermGeo SH (www.LVermGeoSH.schleswig-holstein.de)

Planfeststellungsunterlage

Aufgestellt
Bayreuth, den 20.03.2020
TenneT TSO GmbH
i.V. *[Signature]* i.A. *[Signature]*

Planfeststellungsbehörde

Firma: SPIE SAG GmbH	Maßstab: 1:2000	Einheit: Meter
	Datum	Name
	Bearb. 11.12.2019	Lipp
	Gepr. 18.12.2019	Schulze
	Norm	
	Fachbereich LPG-N-OK	
Zust.	Änderung	Datum
		Name
		Urspr.: