

77
T1-35,00

78
T1-29,00

79
T1-29,00

80
WA140-30,00

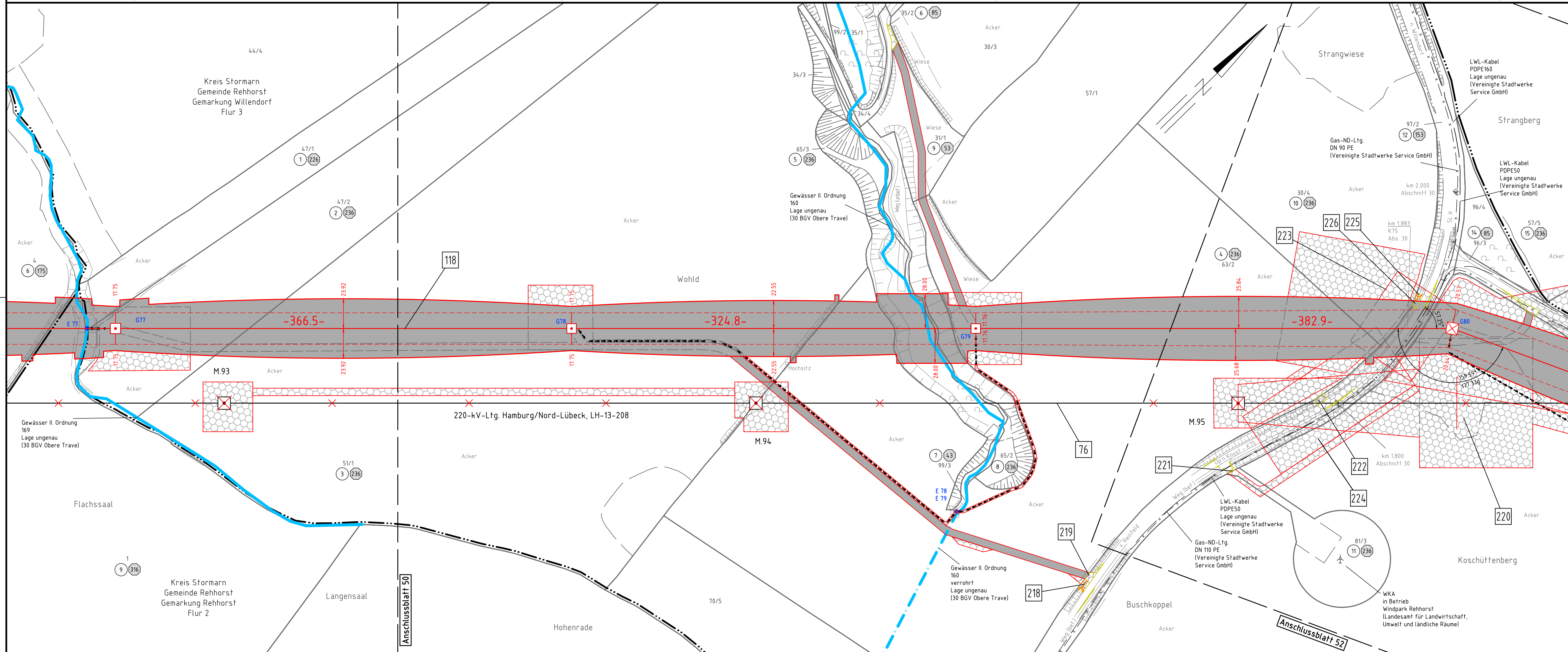

380-kV-Leitung
Kreis Segeberg - Raum Lübeck
LH-13-328
Lage-/Bauwerksplan
Grunderwerbsplan

Mast 77 - Mast 80

Legende:

Masttyp	1	Mastnummer	1	Bauwerksnummer	Land
WA160-24,00	2	T1-26,00	1	Eigentümerschlüsselnr.	Kreis
äußeres Seil		Arbeitsfläche	5	Grundstücksordnungsnr.	Stadt/Gem.
Seilzugarbeiten		Feldlänge	37	Flurstücksnummer	Gemarkung
		Trassenachse	⊗	Abspannmast	Flur
		Zufahrt (dauerhaft)	⊕	Tragmast	Flurstück
		Bemaßung des Schutzbereiches	⊗	Rückbau	Grenze des Planfeststellungsverfahrens
					Rechtserwerb:
					■ dauerhafte Flächeninanspruchnahme
					▨ bauzeitliche Flächeninanspruchnahme
					▤ Inanspruchnahme öffentlicher Flächen

GeoBasis-DE / L VermGeo SH (www.LVermGeoSH.schleswig-holstein.de)

Planfeststellungsunterlagen

Aufgestellt		20.03.2020	
Bayreuth, den			
TenneT TSO GmbH			
i.V. <i>[Signature]</i>		i.A. <i>[Signature]</i>	
Firma: SPIE SAG GmbH	Maßstab:	Einheit:	
	1:2000	Meter	
	Datum	Name	
	Bearb. 11.12.2019	Lipp	
	Gepr. 18.12.2019	Schulze	
	Norm	Fachbereich LPG-N-OK	
Zust.	Änderung	Datum	Name
			Urspr.: