

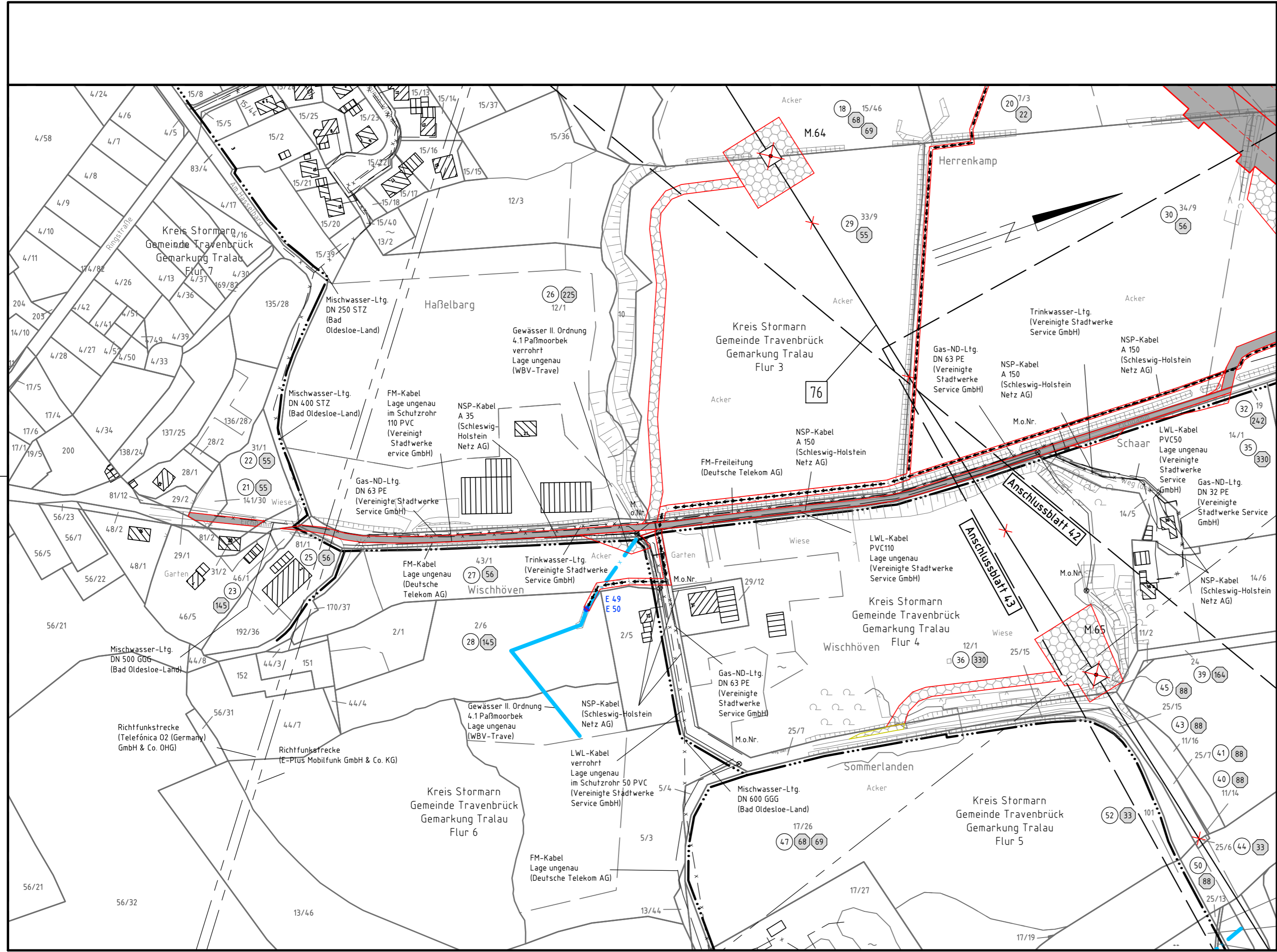

380-kV-Leitung Kreis Segeberg - Raum Lübeck LH-13-328 Lage-/Bauwerksplan Grunderwerbsplan

Mast 50



Legende:

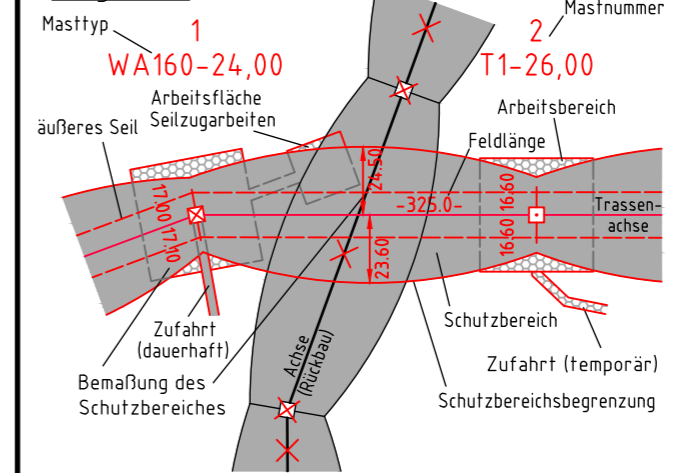

- Grenzen:**
- Land: [Symbol]
 - Kreis: [Symbol]
 - Stadt/Gem.: [Symbol]
 - Gemarkung: [Symbol]
 - Flur: [Symbol]
 - Flurstück: [Symbol]
 - Grenze des Planfeststellungsverfahrens: [Symbol]
- Rechtserwerb:**
- dauerhafte Flächeninanspruchnahme: [Symbol]
 - bauzeitliche Flächeninanspruchnahme: [Symbol]
 - Inanspruchnahme öffentlicher Flächen: [Symbol]
- Legend symbols:**
- 1 Bauwerksnummer
 - 1 Eigentümerschlüsselnr.
 - 5 Grundstücksordnungsnr.
 - 37 Flurstücksnummer
 - ⊠ Abspannmast
 - Tragmast
 - ✕ Rückbau

© GeoBasis-DE / LVermGeo SH (www.LVermGeoSH.schleswig-holstein.de)

Planfeststellungsunterlagen

Aufgestellt
Bayreuth, den 20.03.2020
TenneT TSO GmbH
i.V. *[Signature]* i.A. *[Signature]*

Firma: SPIE SAG GmbH	Maßstab: 1:2000	Einheit: Meter
	Datum	Name
	Bearb. 11.12.2019	Lipp
	Gepr. 18.12.2019	Schulze
	Norm	
	Fachbereich LPG-N-OK	
Zust.	Änderung	Datum
	Name	Urspr.:

Planfeststellungsbehörde