



380-kV-Leitung  
Kreis Segeberg - Raum Lübeck  
LH-13-328  
**Lage-/Bauwerksplan  
Grunderwerbsplan**

Mast 28 - Mast 30

28  
WA160-30,00

29  
T1-38,00

30  
WA160-30,00

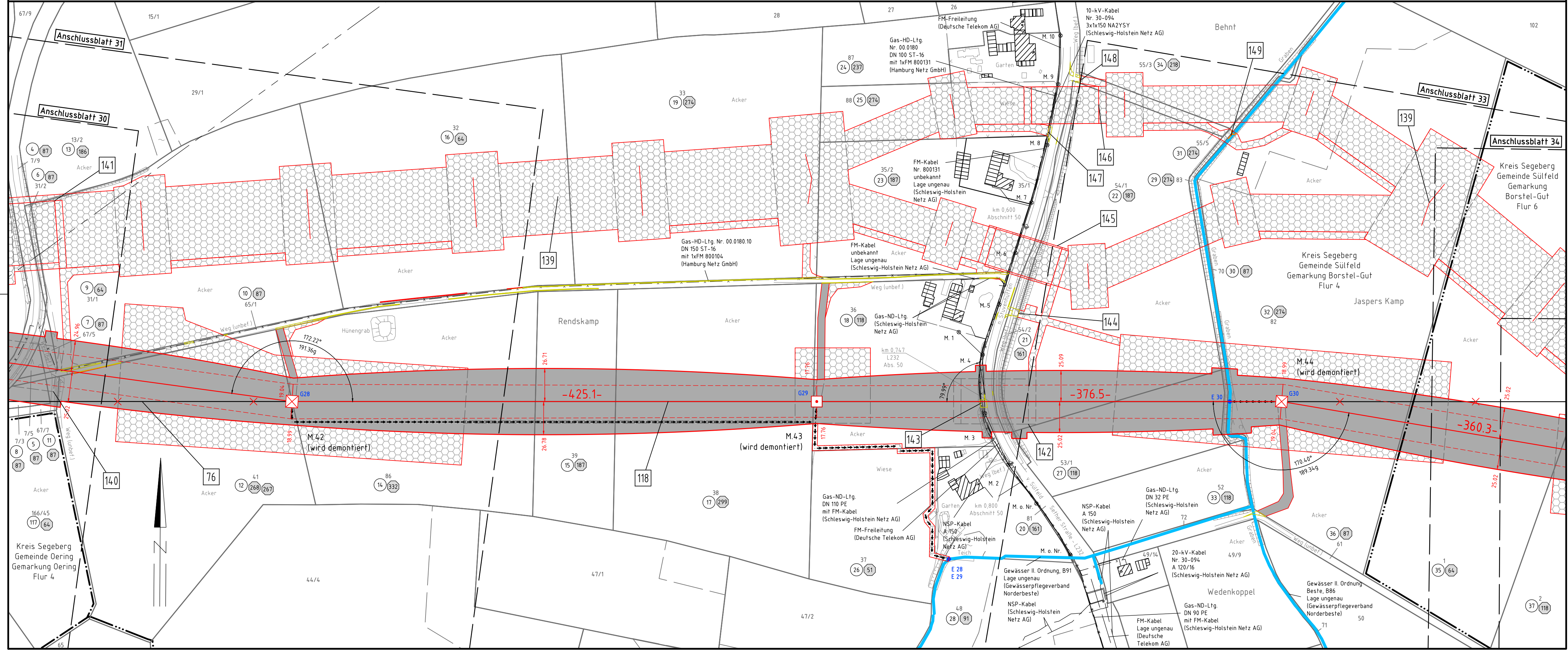

Legende:

Masttyp	1	Mastnummer	1	Bauwerksnummer
WA160-24,00		T1-26,00	1	Eigentümerschlüsselnr.
Arbeitsfläche		Arbeitsbereich	5	Grundstücksordnungsnr.
äußeres Seil		Feldlänge	37	Flurstücksnummer
Seilzugarbeiten		Trassenachse	⊗	Abspannmast
		Zufahrt (dauerhaft)	⊕	Tragmast
		Bemaßung des Schutzbereiches	⊗	Rückbau
		Schutzbereich		
		Zufahrt (temporär)		
		Schutzbereichsbegrenzung		

**Grenzen:**

- Land: -|-|-|-|
- Kreis: -|-|-|-|
- Stadt/Gem.: -|-|-|-|
- Gemarkung: -|-|-|-|
- Flur: -|-|-|-|
- Flurstück: -|-|-|-|
- Grenze des Planfeststellungsverfahrens: -|-|-|-|

**Rechtserwerb:**

- dauerhafte Flächeninanspruchnahme: [Red hatched box]
- bauzeitliche Flächeninanspruchnahme: [Blue hatched box]
- Inanspruchnahme öffentlicher Flächen: [Green hatched box]

GeoBasis-DE / L VermGeo SH (www.LVermGeoSH.schleswig-holstein.de)

Planfeststellungsunterlagen

Aufgestellt  
Bayreuth, den 20.03.2020  
TenneT TSO GmbH

i.V. *[Signature]* i.A. *[Signature]*

Firma: SPIE SAG GmbH	Maßstab: 1:2000	Einheit: Meter
	Datum	Name
	Bearb. 11.12.2019	Lipp
	Gepr. 18.12.2019	Schulze
	Norm	
	Fachbereich LPG-N-OK	
Zust.	Änderung	Datum
		Name
		Urspr.:

Planfeststellungsbehörde
--------------------------