

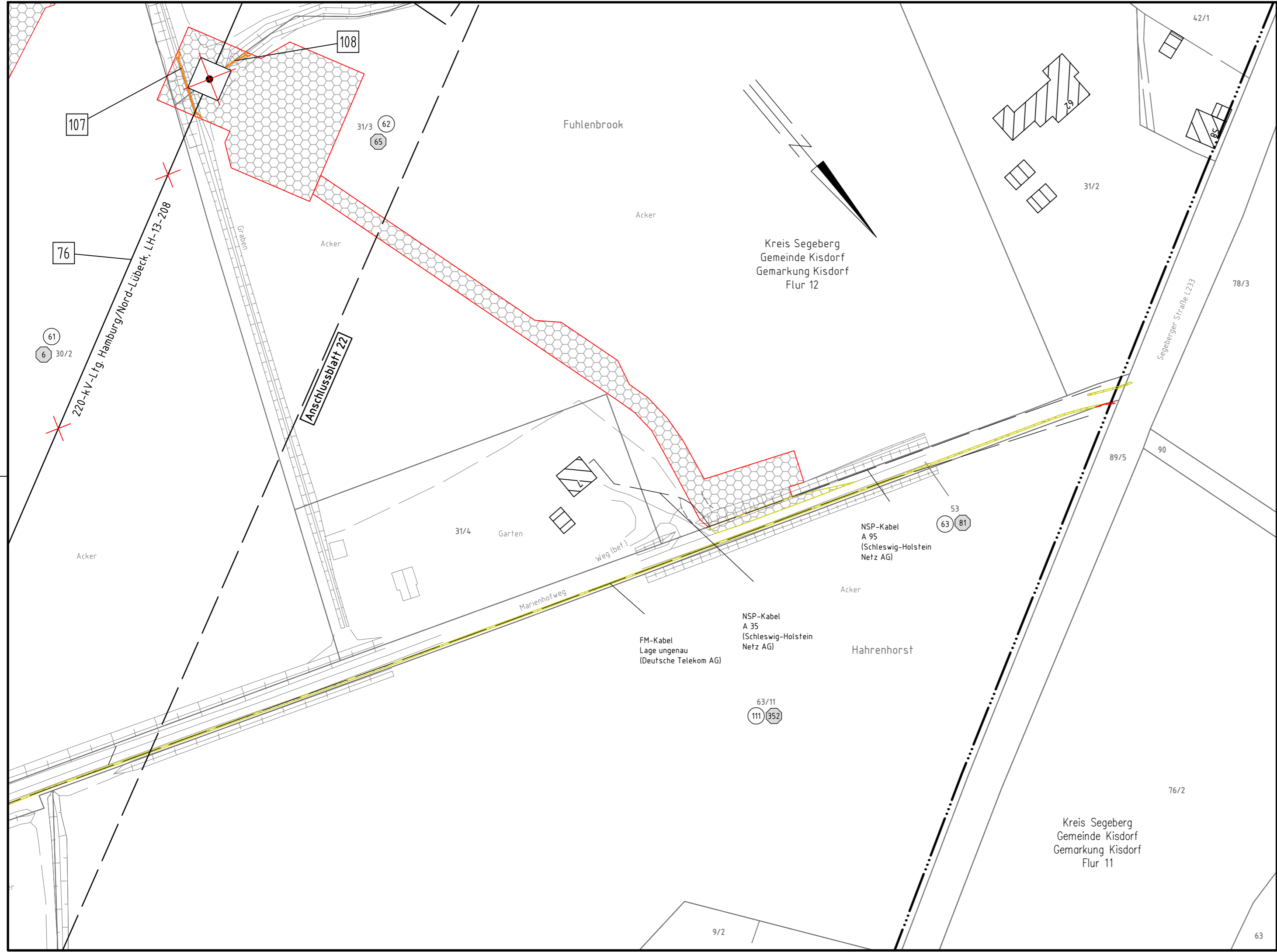

380-kV-Leitung
Kreis Segeberg - Raum Lübeck
LH-13-328
**Lage-/Bauwerksplan
Grunderwerbsplan**

km 1+994

KÜA Kisdorferwohld/West P199 - KÜA Kisdorferwohld/Ost P200



Legende:

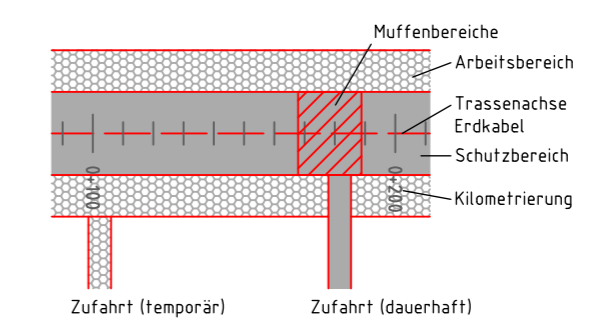

- Grenzen:
- 1 Bauwerksnummer
 - 1 Eigentümerschlüsselnr.
 - 5 Grundstücksordnungsnr.
 - 37 Flurstücksnummer
 - A Anfang Darstellungsbereich
 - E Ende Darstellungsbereich
 - X Rückbau
- Rechtserwerb:
- dauerhafte Flächeninanspruchnahme
 - bauzeitliche Flächeninanspruchnahme
 - Inanspruchnahme öffentlicher Flächen
- Grenzen:
- Land
 - Kreis
 - Stadt/Gem.
 - Gemarkung
 - Flur
 - Flurstück
 - Grenze des Planfeststellungsverfahrens

© GeoBasis-DE / LVermGeo SH (www.LVermGeoSH.schleswig-holstein.de)

Planfeststellungsunterlage

Aufgestellt
Bayreuth, den 20.03.2020
TenneT TSO GmbH
i.V. *[Signature]* i.A. *[Signature]*

Firma: SPIE SAG GmbH	Maßstab: 1:1000	Einheit: Meter
	Datum	Name
	Bearb. 11.12.2019	Lipp
	Gepr. 18.12.2019	Othmer
	Norm	
	Fachbereich LPG-N-OK	
Zust.	Änderung	Datum
		Name
		Urspr.:

Planfeststellungsbehörde