

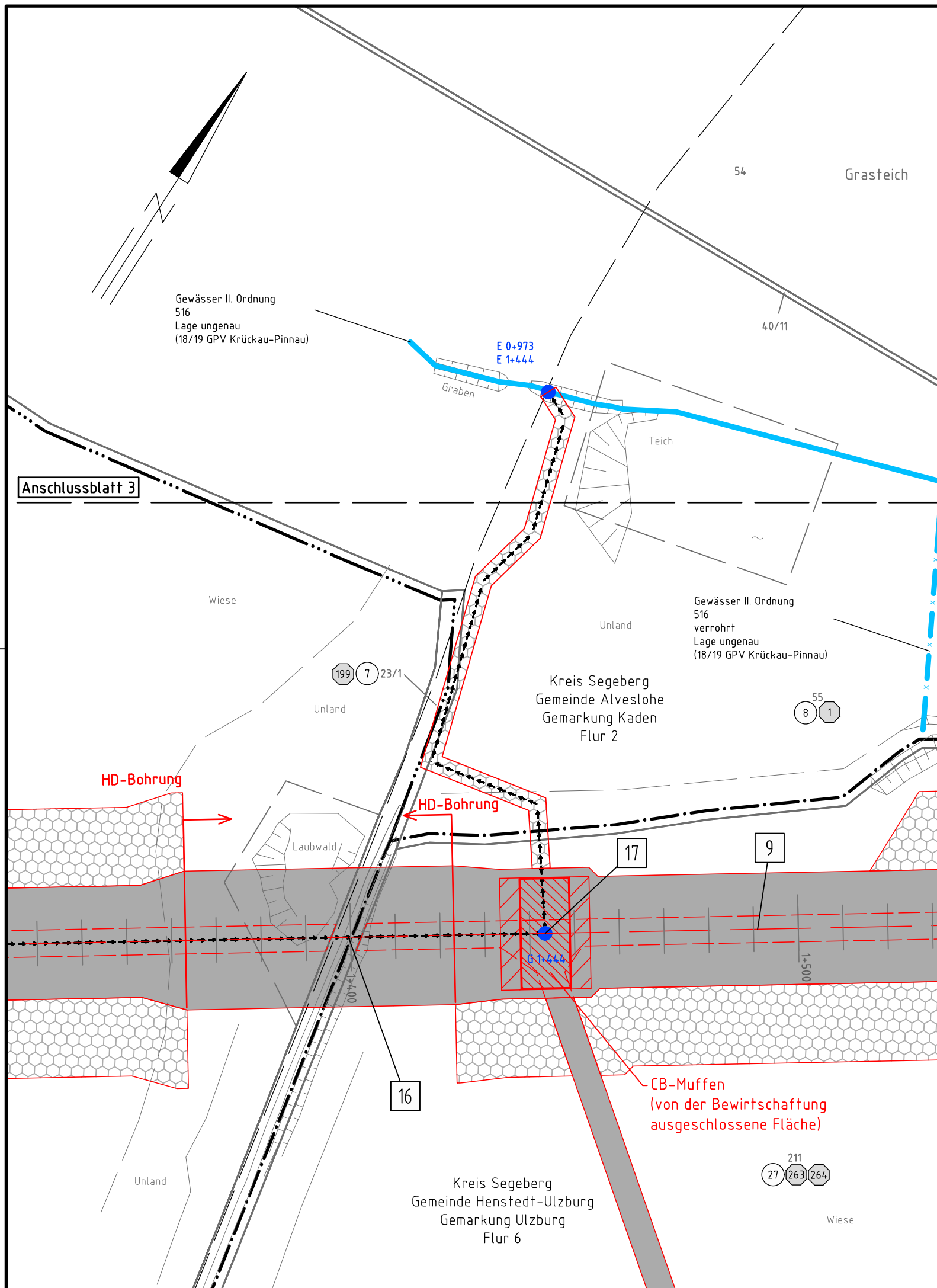

380-kV-Leitung
Kreis Segeberg - Raum Lübeck
LH-13-328
Lage-/Bauwerksplan
Grunderwerbsplan

km 1+444

UW Kreis Segeberg - KÜA Henstedt-Ulzburg/Ost P100



Legende:

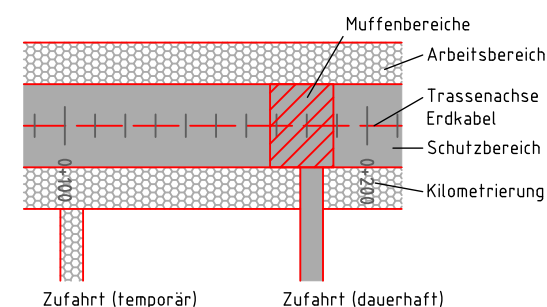

- 1 Bauwerksnummer
- 1 Eigentümerschlüsselnr.
- 5 Grundstücksordnungsnr.
- 37 Flurstücksnummer
- A Anfang Darstellungsbereich
- E Ende Darstellungsbereich
- X Rückbau

Grenzen:

- Land
- Kreis
- Stadt/Gem.
- Gemarkung
- Flur
- Flurstück
- Grenze des Planfeststellungsverfahrens

Rechtserwerb:

- dauerhafte Flächeninanspruchnahme
- bauzeitliche Flächeninanspruchnahme
- Inanspruchnahme öffentlicher Flächen

© GeoBasis-DE / LVermGeo SH (www.LVermGeoSH.schleswig-holstein.de)

Planfeststellungsunterlage

Planfeststellungsbehörde

Aufgestellt
Bayreuth, den 20.03.2020
Tennet TSO GmbH

i.V. *[Signature]* i.A. *[Signature]*

Firma: SPIE SAG GmbH		Maßstab:	Einheit:
		1:1000	Meter
	Datum	Name	
	Bearb. 11.12.2019	Lipp	
	Gepr. 18.12.2019	Othmer	
	Norm		
	Fachbereich LPG-N-OK		
Zust.	Änderung	Datum	Name
			Urspr.: