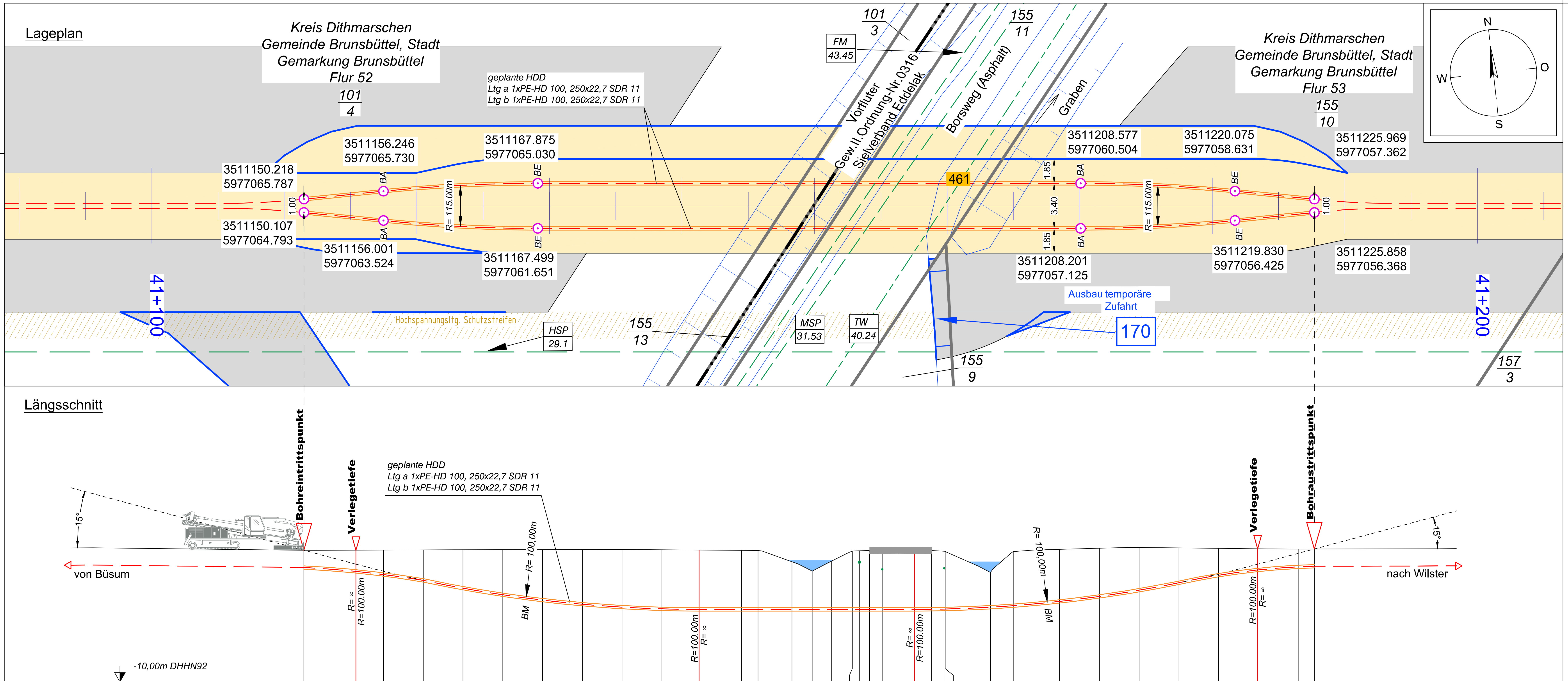

Länge :	0.00	3.93	6.00	9.00	12.00	15.00	18.00	21.00	24.00	27.00	29.81	33.00
Höhe OK Gelände (DHHN92):	-0.07	-0.07	-0.06	-0.04	-0.03	-0.03	-0.03	-0.02	-0.02	-0.04	-0.06	-0.08
Höhe OK Fremdleitung (DHHN92):												
Höhe OK Fremdleitung (unter GOK):												
Höhe Bohrung (unter GOK):	-1.30	-1.60	-1.85	-2.30	-2.90	-3.40	-3.81	-4.12	-4.34	-4.45	-4.47	-4.45

Länge :	34.26	36.81	38.34	39.81	41.36	41.89	42.67	43.61	46.06	47.35	48.28	48.37
Höhe OK Gelände (DHHN92):	-0.09	-0.94	-1.64	-0.88	-0.13	-0.12	-0.09	-0.08	-0.08	-0.10	-0.15	-0.16
Höhe OK Fremdleitung (DHHN92):						-0.90		-1.47			-1.39	
Höhe OK Fremdleitung (unter GOK):						-0.78		-1.39			-1.24	
Höhe Bohrung (unter GOK):	-4.44	-3.59	-2.89	-3.65	-4.40	-4.41	-4.44	-4.45	-4.45	-4.43	-4.36	-4.35

Länge :	51.78	53.50	57.00	60.00	63.00	66.00	69.00	71.94	75.00	76.22
Höhe OK Gelände (DHHN92):	-1.75	-0.18	0.00	0.08	0.14	0.11	0.07	0.04	0.02	0.02
Höhe OK Fremdleitung (DHHN92):										
Höhe OK Fremdleitung (unter GOK):										
Höhe Bohrung (unter GOK):	-2.62	-4.08	-3.93	-3.64	-3.23	-2.63	-2.03	-1.60	-1.34	-1.30

Legende:

Stadt/Gem.
Gemarkung
Flur
Flurstück
Flurstücksnummer 35/6
Zaun
Topografie / Fahrbahnrand
Freileitung
Kabel
Rohrleitung
Richtfunk
Kreuzungsnummer 001
Leitungsbetreiber (gem. Anlage 4.1) FM 43.61
Bauwerksnummer (gem. Anlage 6.1) 15
dauerhafte Flächeninanspruchnahme
temporäre Flächeninanspruchnahme
temporäres Durchleitungsbauwerk
Abtrommelplatz mit Nummerierung AP002
Kabelachse
Kabel im Schutzrohr
Kilometrierung 00+10
Längsschnitt
Kabel-Eintritt-Austritt HDD-Bohrung

Statnett TenneT Taking power further KFW

Anlage 12.9.6

NordLink
Abschnitt 12-Seemeilen-Grenze bis UW Wilster

Kreuzungen von Anlagen Dritter

Trinkwasserleitungen

Kreuzung Nr. 461

Deckblatt

Planfeststellungsunterlage

Quelle: Ausführungsplanung HDD-Planung Kr. 461
Dokument-Nr. NL-DR-CO-HDD-0183-Rev5
Generalplaner: NKT HVC GmbH

Ersteller-Zeichnungs-Nr:
NL-DR-CO-HDD-456-516.dwg

Aufgestellt:
Bayreuth, den 30.10.2019
DC Nordseekabel GmbH & Co.KG (NOKA)
i.A. Christian [signature]
i.V. [signature]

Firma: G.E.O.S. Ingenieurgesellschaft mbH
Maßstab: 1:250
Einheit: Meter

	Datum	Name
Bearb.	10.2019	Weigt
Gepr.	10.2019	Legler
Norm		
Fachbereich		

Ind. | Änderung | Datum | Name | Urspr.:

Statnett TenneT KFW

Erstellt durch	Genehmigt von	Datum / Erstelldatum	Status	Blatt
G.E.O.S. Ing. mbH	NOKA DC Nordseekabel GmbH & Co.KG	28.10.2019 / 30.10.2019	G	01 von 01

Objektname: ± 500-kV-HGÜ Interkonnektor Tonstad - Wilster
Titel: Kreuzung Nr. 461